



Expectativas de Mercado

3 de julho de 2026

▲ Aumento ▼ Diminuição = Estabilidade

Mediana - Agregado	2026							2027							2028							2029							
	Há 4 semanas	Há 1 semana	Hoje	Comp. semanal *	Resp. **	5 dias úteis	Resp. ***	Há 4 semanas	Há 1 semana	Hoje	Comp. semanal *	Resp. **	5 dias úteis	Resp. ***	Há 4 semanas	Há 1 semana	Hoje	Comp. semanal *	Resp. **	5 dias úteis	Resp. ***	Há 4 semanas	Há 1 semana	Hoje	Comp. semanal *	Resp. **	5 dias úteis	Resp. ***	
IPCA (variação %)	5,11	5,33	5,30	▼ (1)	146	5,23	45	4,03	4,17	4,18	▲ (7)	144	4,20	44	3,65	3,70	3,70	== (2)	120	3,50	3,50	3,50	== (44)	113	3,50	3,50	3,50	== (68)	77
PIB Total (variação % sobre ano anterior)	1,91	1,99	1,99	== (1)	114	2,00	25	1,70	1,68	1,69	▲ (1)	107	1,71	24	2,00	2,00	2,00	== (121)	82	2,00	2,00	2,00	== (3)	80	2,00	2,00	2,00	== (9)	107
Câmbio (R\$/US\$)	5,15	5,20	5,20	== (3)	118	5,20	26	5,20	5,28	5,28	== (1)	117	5,23	26	5,30	5,35	5,35	== (1)	87	5,35	5,40	5,40	== (3)	80	5,35	5,40	5,40	== (3)	80
Selic (% a.a)	13,50	14,00	14,00	== (2)	147	14,00	33	11,50	12,00	12,00	== (3)	142	12,00	32	10,00	10,50	10,50	== (1)	114	10,00	10,00	10,00	== (3)	49	3,70	3,77	3,77	== (3)	49
IGP-M (variação %)	6,10	6,15	5,68	▼ (1)	65	5,63	18	4,00	4,10	4,10	== (1)	55	4,03	16	3,82	3,82	3,85	▲ (1)	51	3,70	3,77	3,77	== (3)	49	3,70	3,77	3,77	== (3)	49
IPCA Administrados (variação %)	4,98	5,00	5,00	== (3)	96	4,61	25	3,84	3,86	3,86	== (1)	88	3,99	24	3,50	3,50	3,50	== (2)	65	3,50	3,50	3,50	== (51)	63	3,50	3,50	3,50	== (51)	63
Conta corrente (US\$ bilhões)	-59,40	-60,25	-60,00	▲ (1)	38	-62,00	5	-61,40	-61,10	-61,10	== (1)	38	-60,00	5	-62,75	-62,83	-62,83	== (3)	25	-62,63	-62,00	-62,00	== (3)	25	-62,63	-62,00	-62,00	== (3)	25
Balança comercial (US\$ bilhões)	76,20	76,20	76,20	== (6)	38	77,50	5	75,00	75,30	75,00	▼ (1)	38	74,70	5	72,50	73,00	73,00	== (1)	29	73,00	73,40	73,00	▼ (1)	27	73,00	73,40	73,00	▼ (1)	27
Investimento direto no país (US\$ bilhões)	75,00	75,00	76,00	▲ (1)	37	80,00	5	78,50	79,50	79,50	== (1)	37	80,00	5	80,00	80,00	80,00	== (21)	27	80,00	80,00	80,00	== (8)	27	80,00	80,00	80,00	== (8)	27
Dívida líquida do setor público (% do PIB)	69,80	69,82	69,84	▲ (2)	53	69,50	9	73,50	73,44	73,40	▼ (1)	53	72,20	9	76,40	76,39	76,40	▲ (1)	41	79,00	79,00	79,00	== (4)	41	79,00	79,00	79,00	== (4)	41
Resultado primário (% do PIB)	-0,50	-0,50	-0,50	== (20)	56	-0,54	8	-0,40	-0,40	-0,40	== (15)	55	-0,42	8	-0,24	-0,25	-0,25	== (2)	43	-0,10	-0,16	-0,16	== (1)	42	-0,10	-0,16	-0,16	== (1)	42
Resultado nominal (% do PIB)	-8,50	-8,70	-8,70	== (1)	51	-8,78	7	-8,00	-8,10	-8,10	== (1)	51	-7,87	7	-7,50	-7,60	-7,65	▼ (4)	36	-7,20	-7,20	-7,23	▼ (1)	36	-7,20	-7,20	-7,23	▼ (1)	36

* comportamento dos indicadores desde o Focus-Relatório de Mercado anterior; os valores entre parênteses expressam o número de semanas em que vem ocorrendo o último comportamento ** respondentes nos últimos 30 dias *** respondentes nos últimos 5 dias úteis

— 2026 — 2027 — 2028 — 2029

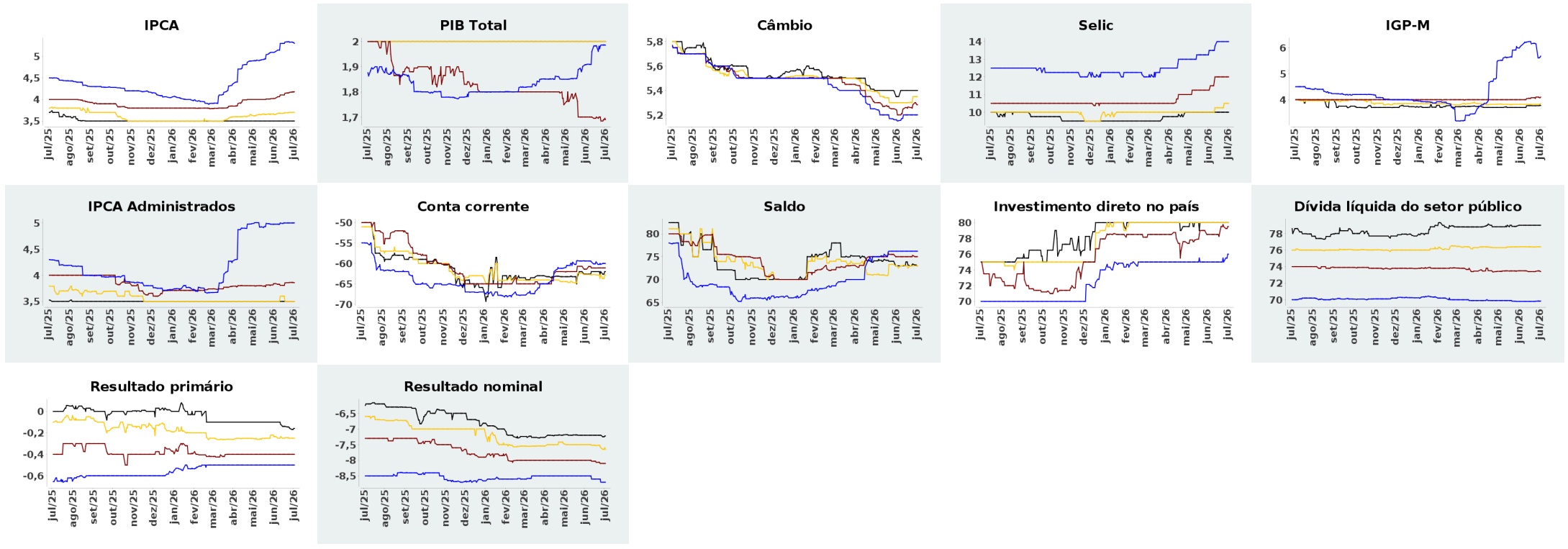



Expectativas de Mercado

3 de julho de 2026

▲ Aumento ▼ Diminuição = Estabilidade

Mediana - Agregado

	jun/2026						jul/2026						ago/2026						Infl. 12 m suav.					
	Há 4 semanas	Há 1 semana	Hoje	Comp. semanal *	Resp. **	5 dias úteis	Há 4 semanas	Há 1 semana	Hoje	Comp. semanal *	Resp. **	5 dias úteis	Há 4 semanas	Há 1 semana	Hoje	Comp. semanal *	Resp. **	5 dias úteis	Há 4 semanas	Há 1 semana	Hoje	Comp. semanal *	Resp. **	5 dias úteis
IPCA (variação %)	0,30	0,32	0,32	= (3)	141	0,32	0,29	0,30	0,30	= (1)	140	0,29	0,05	-0,01	-0,03	▼ (4)	139	-0,10	4,04	4,14	4,10	▼ (1)	131	4,09
Câmbio (R\$/US\$)	5,00	5,10	-				5,03	5,13	5,13	= (1)	113	5,16	5,05	5,14	5,15	▲ (4)	113	5,18						
Selic (% a.a)	14,25	-	-				-	-	-				14,00	14,00	14,00	= (9)	146	14,00						
IGP-M (variação %)	0,37	0,03	-				0,21	0,20	0,15	▼ (3)	64	0,04	0,20	0,25	0,25	= (1)	63	0,30	4,16	4,23	4,37	▲ (5)	58	4,44

* comportamento dos indicadores desde o Focus-Relatório de Mercado anterior; os valores entre parênteses expressam o número de semanas em que vem ocorrendo o último comportamento ** respondentes nos últimos 30 dias

— jun/2026 — jul/2026 — ago/2026

