



Expectativas de Mercado

26 de junho de 2026

▲ Aumento ▼ Diminuição = Estabilidade

Mediana - Agregado	2026							2027							2028							2029							
	Há 4 semanas	Há 1 semana	Hoje	Comp. semanal *	Resp. **	5 dias úteis	Resp. ***	Há 4 semanas	Há 1 semana	Hoje	Comp. semanal *	Resp. **	5 dias úteis	Resp. ***	Há 4 semanas	Há 1 semana	Hoje	Comp. semanal *	Resp. **	5 dias úteis	Resp. ***	Há 4 semanas	Há 1 semana	Hoje	Comp. semanal *	Resp. **	5 dias úteis	Resp. ***	
IPCA (variação %)	5,09	5,33	5,33	= (1)	148	5,36	58	4,02	4,15	4,17	▲ (6)	145	4,20	57	3,66	3,70	3,70	= (1)	122	3,50	3,50	3,50	= (43)	114	3,50	3,50	3,50	= (67)	76
PIB Total (variação % sobre ano anterior)	1,90	1,98	1,99	▲ (6)	113	2,00	34	1,70	1,70	1,68	▼ (1)	106	1,60	32	2,00	2,00	2,00	= (120)	80	2,00	2,00	2,00	= (67)	76	2,00	2,00	2,00	= (2)	80
Câmbio (R\$/US\$)	5,16	5,20	5,20	= (2)	118	5,23	43	5,25	5,27	5,28	▲ (3)	117	5,29	42	5,30	5,30	5,35	▲ (1)	87	5,40	5,40	5,40	= (2)	80	5,40	5,40	5,40	= (8)	108
Selic (% a.a)	13,25	14,00	14,00	= (1)	146	14,00	76	11,25	12,00	12,00	= (2)	141	12,25	73	10,00	10,25	10,50	▲ (1)	114	10,00	10,00	10,00	= (8)	108	10,00	10,00	10,00	= (2)	48
IGP-M (variação %)	6,00	6,15	6,15	= (1)	63	6,14	22	4,00	4,08	4,10	▲ (3)	53	4,14	19	3,82	3,82	3,82	= (7)	50	3,70	3,77	3,77	= (2)	48	3,70	3,77	3,77	= (50)	62
IPCA Administrados (variação %)	4,98	5,00	5,00	= (2)	96	4,94	27	3,81	3,85	3,86	▲ (2)	87	3,87	24	3,50	3,50	3,50	= (1)	64	3,50	3,50	3,50	= (2)	25	3,50	3,50	3,50	= (7)	27
Conta corrente (US\$ bilhões)	-59,40	-59,60	-60,25	▼ (1)	38	-63,15	10	-60,70	-61,11	-61,10	▲ (1)	38	-60,60	10	-62,38	-62,83	-62,83	= (2)	25	-62,00	-62,00	-62,00	= (2)	25	-62,00	-62,00	-62,00	= (2)	25
Balança comercial (US\$ bilhões)	76,20	76,20	76,20	= (5)	38	76,20	10	75,50	75,00	75,30	▲ (1)	38	77,15	10	73,30	72,50	73,00	▲ (1)	29	74,00	73,20	73,40	▲ (2)	27	74,00	73,20	73,40	▲ (2)	27
Investimento direto no país (US\$ bilhões)	75,00	75,00	75,00	= (19)	37	70,00	7	79,00	78,25	79,50	▲ (1)	37	71,20	7	80,00	80,00	80,00	= (20)	27	80,00	80,00	80,00	= (7)	27	80,00	80,00	80,00	= (7)	27
Dívida líquida do setor público (% do PIB)	69,80	69,80	69,82	▲ (1)	54	70,00	13	73,48	73,40	73,44	▲ (1)	54	74,30	13	76,39	76,40	76,39	▼ (1)	42	78,90	79,00	79,00	= (3)	41	78,90	79,00	79,00	= (3)	41
Resultado primário (% do PIB)	-0,50	-0,50	-0,50	= (19)	57	-0,50	16	-0,40	-0,40	-0,40	= (14)	56	-0,40	15	-0,22	-0,25	-0,25	= (1)	44	-0,10	-0,14	-0,16	▼ (3)	42	-0,10	-0,14	-0,16	▼ (3)	42
Resultado nominal (% do PIB)	-8,50	-8,60	-8,70	▼ (1)	52	-8,81	11	-8,00	-8,07	-8,10	▼ (3)	52	-8,40	11	-7,50	-7,53	-7,60	▼ (3)	37	-7,20	-7,20	-7,20	= (5)	36	-7,20	-7,20	-7,20	= (5)	36

* comportamento dos indicadores desde o Focus-Relatório de Mercado anterior; os valores entre parênteses expressam o número de semanas em que vem ocorrendo o último comportamento ** respondentes nos últimos 30 dias *** respondentes nos últimos 5 dias úteis

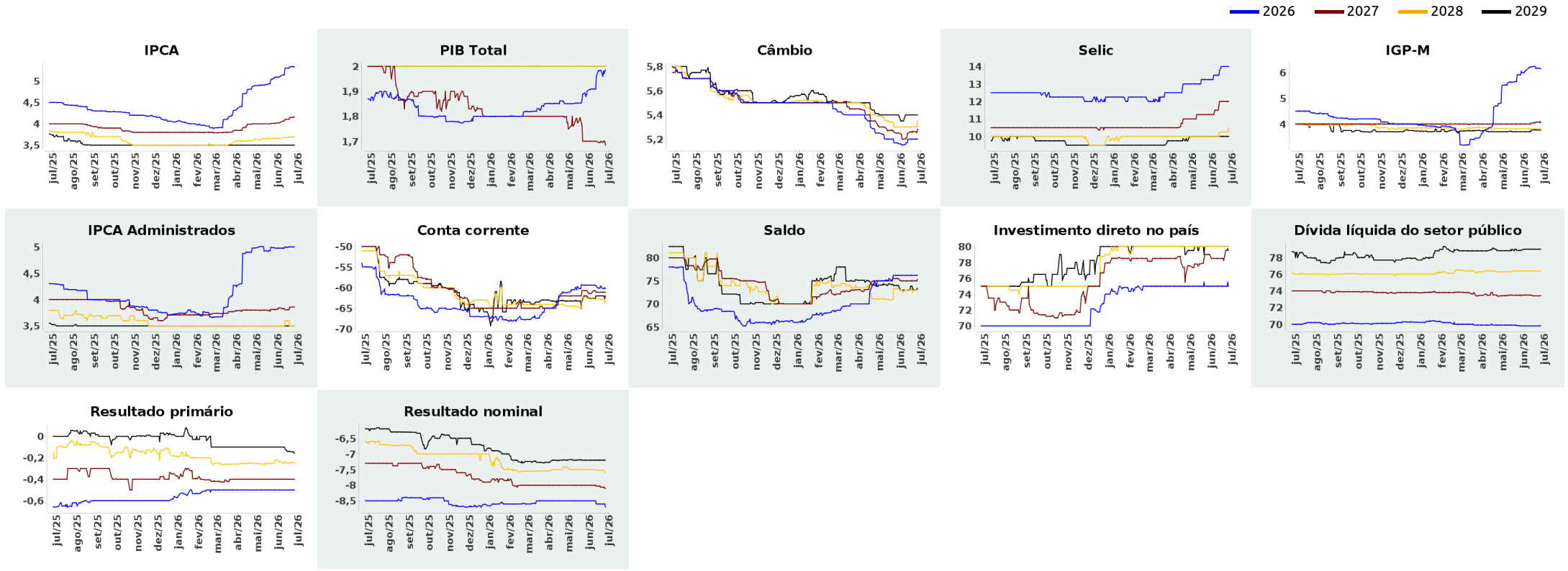



Expectativas de Mercado

26 de junho de 2026

▲ Aumento ▼ Diminuição = Estabilidade

Mediana - Agregado

	jun/2026						jul/2026						ago/2026						Infl. 12 m suav.					
	Há 4 semanas	Há 1 semana	Hoje	Comp. semanal *	Resp. **	5 dias úteis	Há 4 semanas	Há 1 semana	Hoje	Comp. semanal *	Resp. **	5 dias úteis	Há 4 semanas	Há 1 semana	Hoje	Comp. semanal *	Resp. **	5 dias úteis	Há 4 semanas	Há 1 semana	Hoje	Comp. semanal *	Resp. **	5 dias úteis
IPCA (variação %)	0,31	0,32	0,32	= (2)	142	0,32	0,28	0,31	0,30	▼ (1)	141	0,30	0,05	0,02	-0,01	▼ (3)	140	-0,11	4,06	4,14	4,14	= (1)	130	4,26
Câmbio (R\$/US\$)	5,00	5,10	5,10	= (1)	112	5,12	5,02	5,10	5,13	▲ (4)	112	5,13	5,06	5,11	5,14	▲ (3)	112	5,15						
Selic (% a.a)	14,25	-	-				-	-	-				14,00	14,00	14,00	= (8)	145	14,00						
IGP-M (variação %)	0,34	0,15	0,03	▼ (3)	62	-0,40	0,20	0,22	0,20	▼ (2)	62	0,13	0,19	0,24	0,25	▲ (2)	61	0,30	4,15	4,20	4,23	▲ (4)	56	4,39

* comportamento dos indicadores desde o Focus-Relatório de Mercado anterior; os valores entre parênteses expressam o número de semanas em que vem ocorrendo o último comportamento ** respondentes nos últimos 30 dias

— jun/2026 — jul/2026 — ago/2026

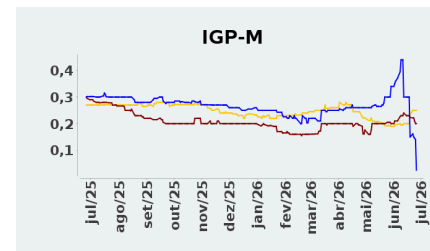
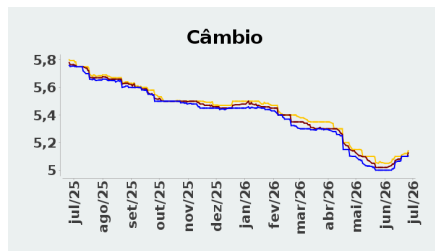
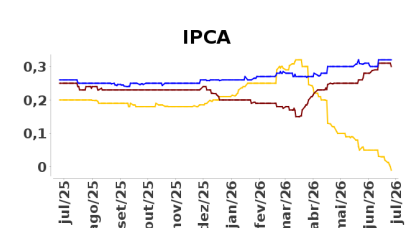

— Infl. 12 m suav.

