



Expectativas de Mercado

19 de junho de 2026

▲ Aumento ▼ Diminuição = Estabilidade

Mediana - Agregado	2026							2027							2028							2029							
	Há 4 semanas	Há 1 semana	Hoje	Comp. semanal *	Resp. **	5 dias úteis	Resp. ***	Há 4 semanas	Há 1 semana	Hoje	Comp. semanal *	Resp. **	5 dias úteis	Resp. ***	Há 4 semanas	Há 1 semana	Hoje	Comp. semanal *	Resp. **	5 dias úteis	Resp. ***	Há 4 semanas	Há 1 semana	Hoje	Comp. semanal *	Resp. **	5 dias úteis	Resp. ***	
IPCA (variação %)	5,04	5,30	5,33	▲ (15)	153	5,36	97	4,01	4,10	4,15	▲ (5)	151	4,18	96	3,65	3,68	3,70	▲ (2)	126			3,50	3,50	3,50	= (42)	117			
PIB Total (variação % sobre ano anterior)	1,89	1,96	1,98	▲ (5)	118	2,00	56	1,70	1,70	1,70	= (4)	111	1,66	54	2,00	2,00	2,00	= (119)	86			2,00	2,00	2,00	= (66)	82			
Câmbio (R\$/US\$)	5,17	5,20	5,20	= (1)	122	5,20	64	5,26	5,25	5,27	▲ (2)	120	5,25	64	5,30	5,30	5,30	= (4)	90			5,40	5,40	5,40	= (1)	84			
Selic (% a.a)	13,25	13,75	14,00	▲ (3)	152	14,00	78	11,25	12,00	12,00	= (1)	145	12,00	77	10,00	10,25	10,25	= (1)	116			10,00	10,00	10,00	= (7)	110			
IGP-M (variação %)	5,91	6,22	6,15	▼ (1)	68	6,04	38	4,00	4,04	4,08	▲ (2)	56	4,02	34	3,82	3,82	3,82	= (6)	53			3,70	3,77	3,77	= (1)	51			
IPCA Administrados (variação %)	4,99	5,00	5,00	= (1)	99	5,00	69	3,81	3,81	3,85	▲ (1)	89	3,84	64	3,50	3,60	3,50	▼ (1)	67			3,50	3,50	3,50	= (49)	65			
Conta corrente (US\$ bilhões)	-59,30	-59,60	-59,60	= (1)	39	-59,50	26	-60,70	-61,11	-61,11	= (1)	39	-61,11	26	-62,45	-62,83	-62,83	= (1)	28			-63,25	-62,00	-62,00	= (1)	28			
Balança comercial (US\$ bilhões)	76,20	76,20	76,20	= (4)	40	76,85	24	75,50	75,00	75,00	= (2)	40	76,20	24	73,30	73,15	72,50	▼ (1)	32			74,00	73,00	73,20	▲ (1)	30			
Investimento direto no país (US\$ bilhões)	75,00	75,00	75,00	= (18)	38	75,00	25	79,00	78,50	78,25	▼ (1)	38	78,00	25	80,00	80,00	80,00	= (19)	29			80,00	80,00	80,00	= (6)	29			
Dívida líquida do setor público (% do PIB)	69,83	69,80	69,80	= (3)	56	69,75	30	73,48	73,49	73,40	▼ (2)	55	73,25	30	76,39	76,40	76,40	= (2)	45			78,86	79,00	79,00	= (2)	44			
Resultado primário (% do PIB)	-0,50	-0,50	-0,50	= (18)	60	-0,50	32	-0,40	-0,40	-0,40	= (13)	58	-0,40	32	-0,25	-0,24	-0,25	▼ (1)	46			-0,10	-0,12	-0,14	▼ (2)	45			
Resultado nominal (% do PIB)	-8,50	-8,60	-8,60	= (1)	55	-8,78	29	-8,00	-8,03	-8,07	▼ (2)	54	-8,10	29	-7,50	-7,52	-7,53	▼ (2)	40			-7,20	-7,20	-7,20	= (4)	39			

* comportamento dos indicadores desde o Focus-Relatório de Mercado anterior; os valores entre parênteses expressam o número de semanas em que vem ocorrendo o último comportamento ** respondentes nos últimos 30 dias *** respondentes nos últimos 5 dias úteis

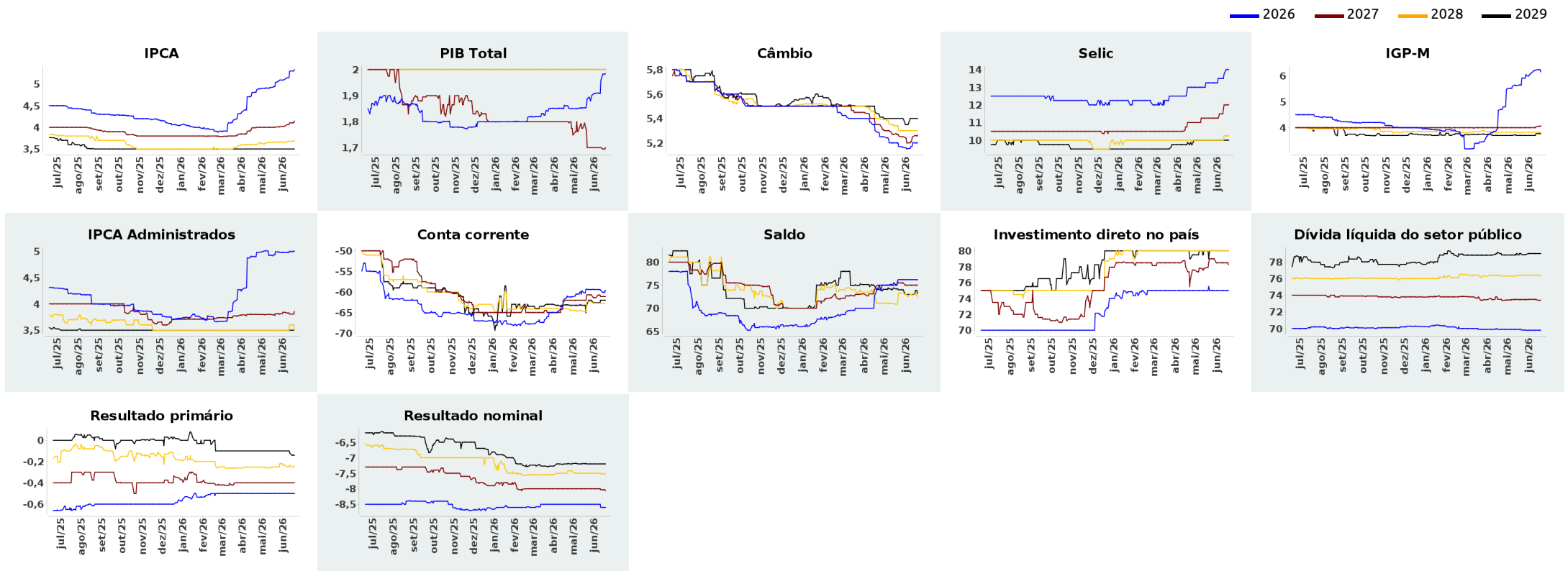



Expectativas de Mercado

19 de junho de 2026

▲ Aumento ▼ Diminuição = Estabilidade

Mediana - Agregado

	jun/2026						jul/2026						ago/2026						Infl. 12 m suav.					
	Há 4 semanas	Há 1 semana	Hoje	Comp. semanal *	Resp. **	5 dias úteis	Há 4 semanas	Há 1 semana	Hoje	Comp. semanal *	Resp. **	5 dias úteis	Há 4 semanas	Há 1 semana	Hoje	Comp. semanal *	Resp. **	5 dias úteis	Há 4 semanas	Há 1 semana	Hoje	Comp. semanal *	Resp. **	5 dias úteis
IPCA (variação %)	0,31	0,32	0,32	= (1)	146	0,33	0,26	0,31	0,31	= (1)	146	0,31	0,05	0,03	0,02	▼ (2)	143	-0,05	4,07	4,11	4,14	▲ (2)	134	4,27
Câmbio (R\$/US\$)	5,00	5,06	5,10	▲ (2)	116	5,10	5,02	5,07	5,10	▲ (3)	116	5,11	5,06	5,10	5,11	▲ (2)	116	5,12						
Selic (% a.a.)	14,25	14,25	-				-	-	-				14,00	14,00	14,00	= (7)	150	14,00						
IGP-M (variação %)	0,30	0,30	0,15	▼ (2)	65	-0,25	0,20	0,24	0,22	▼ (1)	65	0,20	0,19	0,20	0,24	▲ (1)	64	0,27	4,19	4,18	4,20	▲ (3)	58	4,12

* comportamento dos indicadores desde o Focus-Relatório de Mercado anterior; os valores entre parênteses expressam o número de semanas em que vem ocorrendo o último comportamento ** respondentes nos últimos 30 dias

— jun/2026 — jul/2026 — ago/2026

