



Expectativas de Mercado

12 de junho de 2026

▲ Aumento ▼ Diminuição = Estabilidade

Mediana - Agregado	2026							2027							2028							2029							
	Há 4 semanas	Há 1 semana	Hoje	Comp. semanal *	Resp. **	5 dias úteis	Resp. ***	Há 4 semanas	Há 1 semana	Hoje	Comp. semanal *	Resp. **	5 dias úteis	Resp. ***	Há 4 semanas	Há 1 semana	Hoje	Comp. semanal *	Resp. **	5 dias úteis	Resp. ***	Há 4 semanas	Há 1 semana	Hoje	Comp. semanal *	Resp. **	5 dias úteis	Resp. ***	
IPCA (variação %)	4,92	5,11	5,30	▲ (14)	157	5,35	104	4,00	4,03	4,10	▲ (4)	154	4,20	104	3,65	3,65	3,68	▲ (1)	127	3,50	3,50	3,50	▲ (41)	118	3,50	3,50	3,50	▲ (65)	84
PIB Total (variação % sobre ano anterior)	1,85	1,91	1,96	▲ (4)	121	1,99	70	1,77	1,70	1,70	▲ (3)	115	1,66	68	2,00	2,00	2,00	▲ (118)	89	2,00	2,00	2,00	▲ (65)	84	2,00	2,00	2,00	▲ (65)	84
Câmbio (R\$/US\$)	5,20	5,15	5,20	▲ (1)	126	5,20	79	5,27	5,20	5,25	▲ (1)	124	5,28	79	5,34	5,30	5,30	▲ (3)	93	5,40	5,35	5,40	▲ (1)	87	5,40	5,35	5,40	▲ (1)	87
Selic (% a.a)	13,25	13,50	13,75	▲ (2)	157	14,00	106	11,25	11,50	12,00	▲ (2)	150	12,00	103	10,00	10,00	10,25	▲ (1)	120	10,00	10,00	10,00	▲ (6)	114	10,00	10,00	10,00	▲ (6)	114
IGP-M (variação %)	5,63	6,10	6,22	▲ (15)	70	6,45	42	4,00	4,00	4,04	▲ (1)	59	4,10	37	3,82	3,82	3,82	▲ (5)	56	3,70	3,70	3,77	▲ (1)	53	3,70	3,70	3,77	▲ (1)	53
IPCA Administrados (variação %)	4,93	4,98	5,00	▲ (1)	101	4,99	73	3,80	3,84	3,81	▼ (1)	91	3,86	69	3,50	3,50	3,60	▲ (1)	69	3,50	3,50	3,50	▲ (48)	67	3,50	3,50	3,50	▲ (48)	67
Conta corrente (US\$ bilhões)	-59,70	-59,40	-59,60	▼ (1)	40	-59,30	19	-62,00	-61,40	-61,11	▲ (1)	39	-60,00	19	-64,64	-62,75	-62,83	▼ (2)	28	-63,25	-62,63	-62,00	▲ (1)	27	-63,25	-62,63	-62,00	▲ (1)	27
Balança comercial (US\$ bilhões)	75,53	76,20	76,20	▲ (3)	41	76,20	20	75,00	75,00	75,00	▲ (1)	40	75,95	20	71,00	72,50	73,15	▲ (1)	32	74,40	73,00	73,00	▲ (1)	29	74,40	73,00	73,00	▲ (1)	29
Investimento direto no país (US\$ bilhões)	75,00	75,00	75,00	▲ (17)	40	75,00	19	77,80	78,50	78,50	▲ (1)	40	79,50	19	80,00	80,00	80,00	▲ (18)	31	80,00	80,00	80,00	▲ (5)	30	80,00	80,00	80,00	▲ (5)	30
Dívida líquida do setor público (% do PIB)	69,90	69,80	69,80	▲ (2)	59	69,80	35	73,50	73,50	73,49	▼ (1)	58	73,40	35	76,38	76,40	76,40	▲ (1)	48	79,00	79,00	79,00	▲ (1)	46	79,00	79,00	79,00	▲ (1)	46
Resultado primário (% do PIB)	-0,50	-0,50	-0,50	▲ (17)	63	-0,47	36	-0,40	-0,40	-0,40	▲ (12)	61	-0,40	36	-0,25	-0,24	-0,24	▲ (1)	48	-0,10	-0,10	-0,12	▼ (1)	46	-0,10	-0,10	-0,12	▼ (1)	46
Resultado nominal (% do PIB)	-8,50	-8,50	-8,60	▼ (1)	56	-8,78	34	-8,00	-8,00	-8,03	▼ (1)	55	-8,25	34	-7,50	-7,50	-7,52	▼ (1)	42	-7,19	-7,20	-7,20	▲ (3)	40	-7,19	-7,20	-7,20	▲ (3)	40

\* comportamento dos indicadores desde o Focus-Relatório de Mercado anterior; os valores entre parênteses expressam o número de semanas em que vem ocorrendo o último comportamento \*\* respondentes nos últimos 30 dias \*\*\* respondentes nos últimos 5 dias úteis

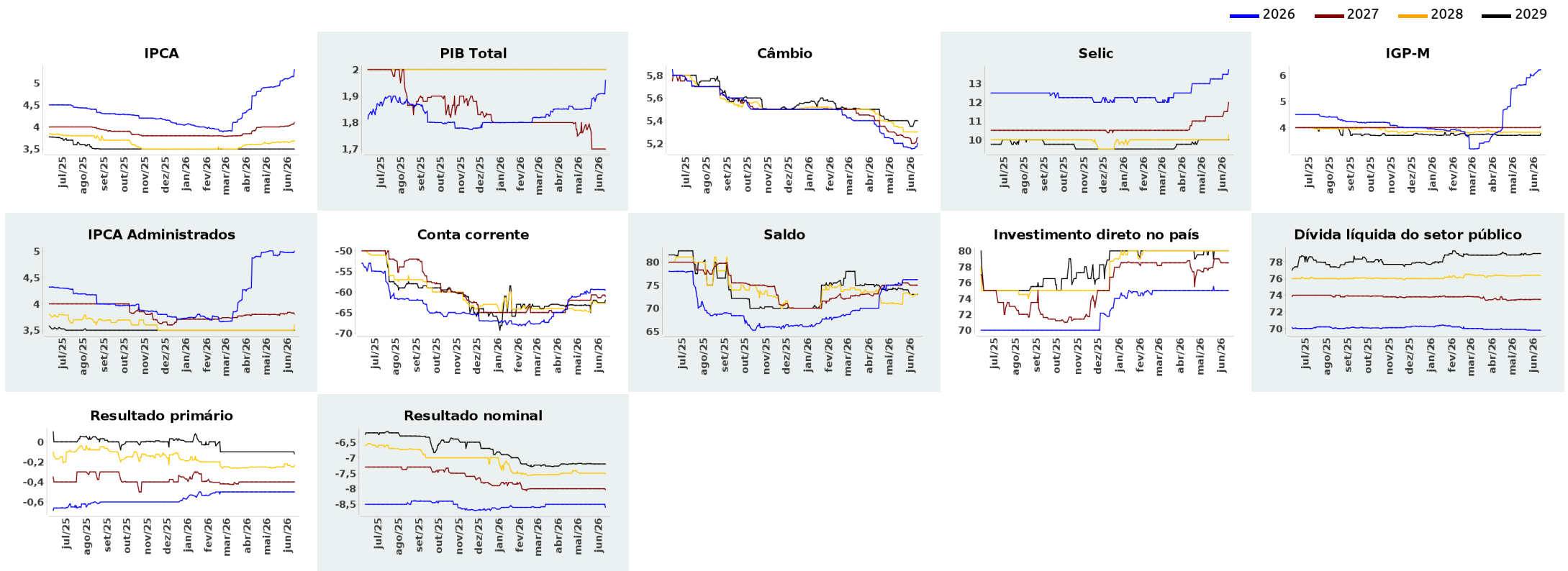



Expectativas de Mercado

12 de junho de 2026

▲ Aumento ▼ Diminuição = Estabilidade

Mediana - Agregado

	jun/2026						jul/2026						ago/2026						Infl. 12 m suav.					
	Há 4 semanas	Há 1 semana	Hoje	Comp. semanal *	Resp. **	5 dias úteis	Há 4 semanas	Há 1 semana	Hoje	Comp. semanal *	Resp. **	5 dias úteis	Há 4 semanas	Há 1 semana	Hoje	Comp. semanal *	Resp. **	5 dias úteis	Há 4 semanas	Há 1 semana	Hoje	Comp. semanal *	Resp. **	5 dias úteis
IPCA (variação %)	0,30	0,30	0,32	▲ (1)	150	0,33	0,25	0,29	0,31	▲ (4)	149	0,33	0,09	0,05	0,03	▼ (1)	147	0,00	3,95	4,04	4,11	▲ (1)	137	4,31
Câmbio (R\$/US\$)	5,03	5,00	5,06	▲ (1)	120	5,08	5,07	5,03	5,07	▲ (2)	120	5,10	5,10	5,05	5,10	▲ (1)	120	5,12						
Selic (% a.a)	14,25	14,25	14,25	= (8)	154	14,25	-	-	-				14,00	14,00	14,00	= (6)	154	14,19						
IGP-M (variação %)	0,27	0,37	0,30	▼ (1)	66	0,30	0,20	0,21	0,24	▲ (2)	66	0,26	0,21	0,20	0,20	= (1)	65	0,20	4,12	4,16	4,18	▲ (2)	58	4,50

\* comportamento dos indicadores desde o Focus-Relatório de Mercado anterior; os valores entre parênteses expressam o número de semanas em que vem ocorrendo o último comportamento \*\* respondentes nos últimos 30 dias

— jun/2026 — jul/2026 — ago/2026

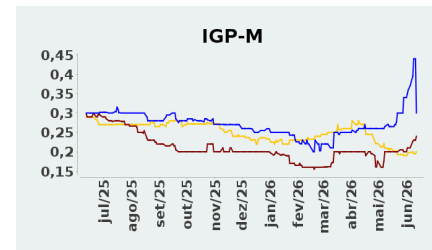
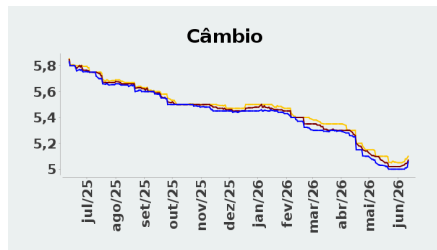
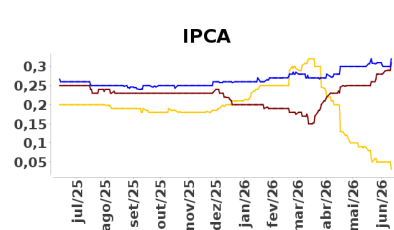

— Infl. 12 m suav.

