



Expectativas de Mercado

29 de maio de 2026

▲ Aumento ▼ Diminuição = Estabilidade

| Mediana - Agregado | 2026 | | | | | | | 2027 | | | | | | | 2028 | | | | | | | 2029 | | | | | | | |
|--|--------------|-------------|--------|-----------------|----------|--------------|-----------|--------------|-------------|--------|-----------------|----------|--------------|-----------|--------------|-------------|--------|-----------------|----------|--------------|-----------|--------------|-------------|------|-----------------|----------|--------------|-----------|-----|
| | Há 4 semanas | Há 1 semana | Hoje | Comp. semanal * | Resp. ** | 5 dias úteis | Resp. *** | Há 4 semanas | Há 1 semana | Hoje | Comp. semanal * | Resp. ** | 5 dias úteis | Resp. *** | Há 4 semanas | Há 1 semana | Hoje | Comp. semanal * | Resp. ** | 5 dias úteis | Resp. *** | Há 4 semanas | Há 1 semana | Hoje | Comp. semanal * | Resp. ** | 5 dias úteis | Resp. *** | |
| IPCA (variação %) | 4,89 | 5,04 | 5,09 | ▲ (12) | 154 | 5,09 | 56 | 4,00 | 4,01 | 4,02 | ▲ (2) | 149 | 4,00 | 55 | 3,64 | 3,65 | 3,66 | ▲ (1) | 124 | 3,50 | 3,50 | 3,50 | ▲ (39) | 115 | 3,50 | 3,50 | 3,50 | ▲ (63) | 83 |
| PIB Total (variação % sobre ano anterior) | 1,85 | 1,89 | 1,90 | ▲ (2) | 116 | 1,90 | 35 | 1,75 | 1,70 | 1,70 | ▲ (1) | 111 | 1,78 | 33 | 2,00 | 2,00 | 2,00 | ▲ (116) | 87 | 2,00 | 2,00 | 2,00 | ▲ (63) | 83 | 2,00 | 2,00 | 2,00 | ▲ (4) | 86 |
| Câmbio (R\$/US\$) | 5,25 | 5,17 | 5,16 | ▼ (2) | 122 | 5,10 | 31 | 5,30 | 5,26 | 5,25 | ▼ (3) | 120 | 5,14 | 29 | 5,39 | 5,30 | 5,30 | ▲ (1) | 92 | 5,40 | 5,40 | 5,40 | ▲ (4) | 86 | 5,40 | 5,40 | 5,40 | ▲ (4) | 113 |
| Selic (% a.a) | 13,00 | 13,25 | 13,25 | ▲ (2) | 157 | 13,25 | 44 | 11,00 | 11,25 | 11,25 | ▲ (3) | 150 | 11,25 | 42 | 10,00 | 10,00 | 10,00 | ▲ (19) | 118 | 10,00 | 10,00 | 10,00 | ▲ (4) | 51 | 10,00 | 10,00 | 10,00 | ▲ (7) | 27 |
| IGP-M (variação %) | 5,50 | 5,91 | 6,00 | ▲ (13) | 67 | 5,99 | 19 | 4,00 | 4,00 | 4,00 | ▲ (15) | 57 | 4,05 | 16 | 3,83 | 3,82 | 3,82 | ▲ (3) | 54 | 3,70 | 3,70 | 3,70 | ▲ (7) | 51 | 3,70 | 3,70 | 3,70 | ▲ (46) | 67 |
| IPCA Administrados (variação %) | 4,98 | 4,99 | 4,98 | ▼ (1) | 101 | 4,86 | 27 | 3,80 | 3,81 | 3,81 | ▲ (1) | 90 | 3,78 | 23 | 3,50 | 3,50 | 3,50 | ▲ (27) | 68 | 3,50 | 3,50 | 3,50 | ▲ (1) | 29 | 3,50 | 3,50 | 3,50 | ▲ (3) | 29 |
| Conta corrente (US\$ bilhões) | -61,20 | -59,30 | -59,40 | ▼ (1) | 39 | -64,35 | 8 | -62,00 | -60,70 | -60,70 | ▲ (1) | 38 | -63,95 | 8 | -64,46 | -62,45 | -62,38 | ▲ (2) | 28 | -63,25 | -63,25 | -62,00 | ▲ (1) | 27 | -63,25 | -63,25 | -62,00 | ▲ (1) | 27 |
| Balança comercial (US\$ bilhões) | 75,00 | 76,20 | 76,20 | ▲ (1) | 41 | 73,35 | 8 | 75,00 | 75,50 | 75,50 | ▲ (1) | 40 | 77,35 | 8 | 71,10 | 73,30 | 73,30 | ▲ (1) | 31 | 74,10 | 74,00 | 74,00 | ▲ (1) | 29 | 74,10 | 74,00 | 74,00 | ▲ (1) | 29 |
| Investimento direto no país (US\$ bilhões) | 75,00 | 75,00 | 75,00 | ▲ (15) | 39 | 76,00 | 9 | 77,58 | 79,00 | 79,00 | ▲ (1) | 39 | 80,00 | 9 | 80,00 | 80,00 | 80,00 | ▲ (16) | 30 | 79,50 | 80,00 | 80,00 | ▲ (3) | 29 | 79,50 | 80,00 | 80,00 | ▲ (3) | 29 |
| Dívida líquida do setor público (% do PIB) | 69,90 | 69,83 | 69,80 | ▼ (2) | 56 | 69,80 | 11 | 73,43 | 73,48 | 73,48 | ▲ (1) | 55 | 73,10 | 11 | 76,30 | 76,39 | 76,39 | ▲ (1) | 46 | 78,82 | 78,86 | 78,90 | ▲ (1) | 45 | 78,82 | 78,86 | 78,90 | ▲ (1) | 45 |
| Resultado primário (% do PIB) | -0,50 | -0,50 | -0,50 | ▲ (15) | 62 | -0,50 | 13 | -0,40 | -0,40 | -0,40 | ▲ (10) | 60 | -0,40 | 12 | -0,25 | -0,25 | -0,22 | ▲ (1) | 49 | -0,10 | -0,10 | -0,10 | ▲ (14) | 48 | -0,10 | -0,10 | -0,10 | ▲ (14) | 48 |
| Resultado nominal (% do PIB) | -8,50 | -8,50 | -8,50 | ▲ (11) | 51 | -8,60 | 11 | -8,00 | -8,00 | -8,00 | ▲ (14) | 50 | -8,00 | 11 | -7,46 | -7,50 | -7,50 | ▲ (3) | 41 | -7,19 | -7,20 | -7,20 | ▲ (1) | 40 | -7,19 | -7,20 | -7,20 | ▲ (1) | 40 |

* comportamento dos indicadores desde o Focus-Relatório de Mercado anterior; os valores entre parênteses expressam o número de semanas em que vem ocorrendo o último comportamento ** respondentes nos últimos 30 dias *** respondentes nos últimos 5 dias úteis

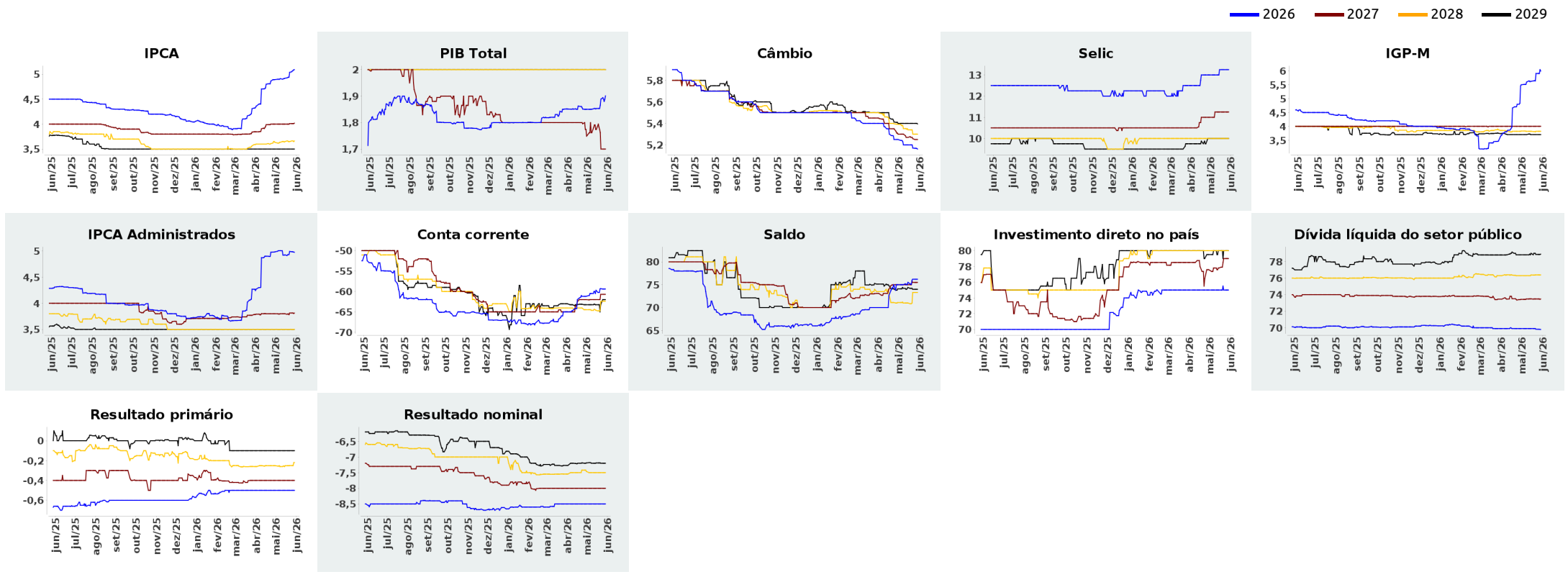



Expectativas de Mercado

29 de maio de 2026

▲ Aumento ▼ Diminuição = Estabilidade

Mediana - Agregado

| | mai/2026 | | | | | jun/2026 | | | | | jul/2026 | | | | | Infl. 12 m suav. | | | | | | | | |
|--------------------|--------------|-------------|------|-----------------|----------|--------------|--------------|-------------|-------|-----------------|----------|--------------|--------------|-------------|------|------------------|----------|--------------|--------------|-------------|------|-----------------|----------|--------------|
| | Há 4 semanas | Há 1 semana | Hoje | Comp. semanal * | Resp. ** | 5 dias úteis | Há 4 semanas | Há 1 semana | Hoje | Comp. semanal * | Resp. ** | 5 dias úteis | Há 4 semanas | Há 1 semana | Hoje | Comp. semanal * | Resp. ** | 5 dias úteis | Há 4 semanas | Há 1 semana | Hoje | Comp. semanal * | Resp. ** | 5 dias úteis |
| IPCA (variação %) | 0,39 | 0,46 | 0,47 | ▲ (8) | 148 | 0,49 | 0,30 | 0,31 | 0,31 | = (1) | 147 | 0,34 | 0,25 | 0,26 | 0,28 | ▲ (2) | 146 | 0,30 | 4,05 | 4,07 | 4,06 | ▼ (1) | 130 | 4,03 |
| Câmbio (R\$/US\$) | 5,07 | 5,00 | - | | | | 5,10 | 5,00 | 5,00 | = (1) | 116 | 5,00 | 5,13 | 5,02 | 5,02 | = (1) | 116 | 5,05 | | | | | | |
| Selic (% a.a) | - | - | - | | | | 14,25 | 14,25 | 14,25 | = (6) | 154 | 14,25 | - | - | - | | | | | | | | | |
| IGP-M (variação %) | 0,47 | 0,71 | - | | | | 0,26 | 0,30 | 0,34 | ▲ (2) | 63 | 0,31 | 0,18 | 0,20 | 0,20 | = (3) | 63 | 0,24 | 4,11 | 4,19 | 4,15 | ▼ (1) | 56 | 3,89 |

* comportamento dos indicadores desde o Focus-Relatório de Mercado anterior; os valores entre parênteses expressam o número de semanas em que vem ocorrendo o último comportamento ** respondentes nos últimos 30 dias

— mai/2026 — jun/2026 — jul/2026

