



Expectativas de Mercado

22 de maio de 2026

▲ Aumento ▼ Diminuição = Estabilidade

Mediana - Agregado	2026							2027							2028							2029							
	Há 4 semanas	Há 1 semana	Hoje	Comp. semanal *	Resp. **	5 dias úteis	Resp. ***	Há 4 semanas	Há 1 semana	Hoje	Comp. semanal *	Resp. **	5 dias úteis	Resp. ***	Há 4 semanas	Há 1 semana	Hoje	Comp. semanal *	Resp. **	5 dias úteis	Resp. ***	Há 4 semanas	Há 1 semana	Hoje	Comp. semanal *	Resp. **	5 dias úteis	Resp. ***	
IPCA (variação %)	4,86	4,92	5,04	▲ (11)	155	5,07	115	4,00	4,00	4,01	▲ (1)	150	4,04	112	3,61	3,65	3,65	= (1)	124	3,50	3,50	3,50	= (38)	115	3,50	3,50	3,50	= (62)	83
PIB Total (variação % sobre ano anterior)	1,85	1,85	1,89	▲ (1)	115	1,90	76	1,80	1,77	1,70	▼ (1)	111	1,70	74	2,00	2,00	2,00	= (115)	87	2,00	2,00	2,00	= (62)	83	2,00	2,00	2,00	= (3)	85
Câmbio (R\$/US\$)	5,25	5,20	5,17	▼ (1)	122	5,20	85	5,35	5,27	5,26	▼ (2)	119	5,27	85	5,40	5,34	5,30	▼ (4)	90	5,41	5,40	5,40	= (3)	85	5,41	5,40	5,40	= (3)	113
Selic (% a.a)	13,00	13,25	13,25	= (1)	156	13,50	97	11,00	11,25	11,25	= (2)	150	11,38	94	10,00	10,00	10,00	= (18)	116	9,75	10,00	10,00	= (3)	50	9,75	10,00	10,00	= (6)	50
IGP-M (variação %)	4,80	5,63	5,91	▲ (12)	66	5,98	46	4,00	4,00	4,00	= (14)	56	4,00	40	3,82	3,82	3,82	= (2)	53	3,70	3,70	3,70	= (6)	50	3,70	3,70	3,70	= (6)	50
IPCA Administrados (variação %)	4,98	4,93	4,99	▲ (1)	100	4,98	82	3,80	3,80	3,81	▲ (1)	90	3,80	74	3,50	3,50	3,50	= (26)	66	3,50	3,50	3,50	= (45)	65	3,50	3,50	3,50	= (45)	65
Conta corrente (US\$ bilhões)	-61,20	-59,70	-59,30	▲ (3)	39	-59,40	25	-62,00	-62,00	-60,70	▲ (1)	38	-58,40	25	-64,05	-64,64	-62,45	▲ (1)	28	-63,13	-63,25	-63,25	= (3)	27	-63,13	-63,25	-63,25	= (3)	27
Balança comercial (US\$ bilhões)	75,00	75,53	76,20	▲ (2)	41	76,20	26	75,00	75,00	75,50	▲ (1)	40	75,50	26	71,10	71,00	73,30	▲ (1)	31	74,10	74,40	74,00	▼ (1)	29	74,10	74,40	74,00	▼ (1)	29
Investimento direto no país (US\$ bilhões)	75,00	75,00	75,00	= (14)	39	75,00	27	76,43	77,80	79,00	▲ (1)	39	78,00	27	80,00	80,00	80,00	= (15)	30	79,00	80,00	80,00	= (2)	29	79,00	80,00	80,00	= (2)	29
Dívida líquida do setor público (% do PIB)	69,90	69,90	69,83	▼ (1)	57	69,79	40	73,35	73,50	73,48	▼ (1)	55	73,30	39	76,30	76,38	76,39	▲ (2)	46	78,82	79,00	78,86	▼ (1)	44	78,82	79,00	78,86	▼ (1)	44
Resultado primário (% do PIB)	-0,50	-0,50	-0,50	= (14)	63	-0,50	42	-0,40	-0,40	-0,40	= (9)	61	-0,40	41	-0,25	-0,25	-0,25	= (1)	50	-0,10	-0,10	-0,10	= (13)	48	-0,10	-0,10	-0,10	= (13)	48
Resultado nominal (% do PIB)	-8,50	-8,50	-8,50	= (10)	52	-8,50	37	-8,00	-8,00	-8,00	= (13)	50	-8,05	36	-7,42	-7,50	-7,50	= (2)	41	-7,19	-7,19	-7,20	▼ (1)	39	-7,19	-7,19	-7,20	▼ (1)	39

\* comportamento dos indicadores desde o Focus-Relatório de Mercado anterior; os valores entre parênteses expressam o número de semanas em que vem ocorrendo o último comportamento \*\* respondentes nos últimos 30 dias \*\*\* respondentes nos últimos 5 dias úteis

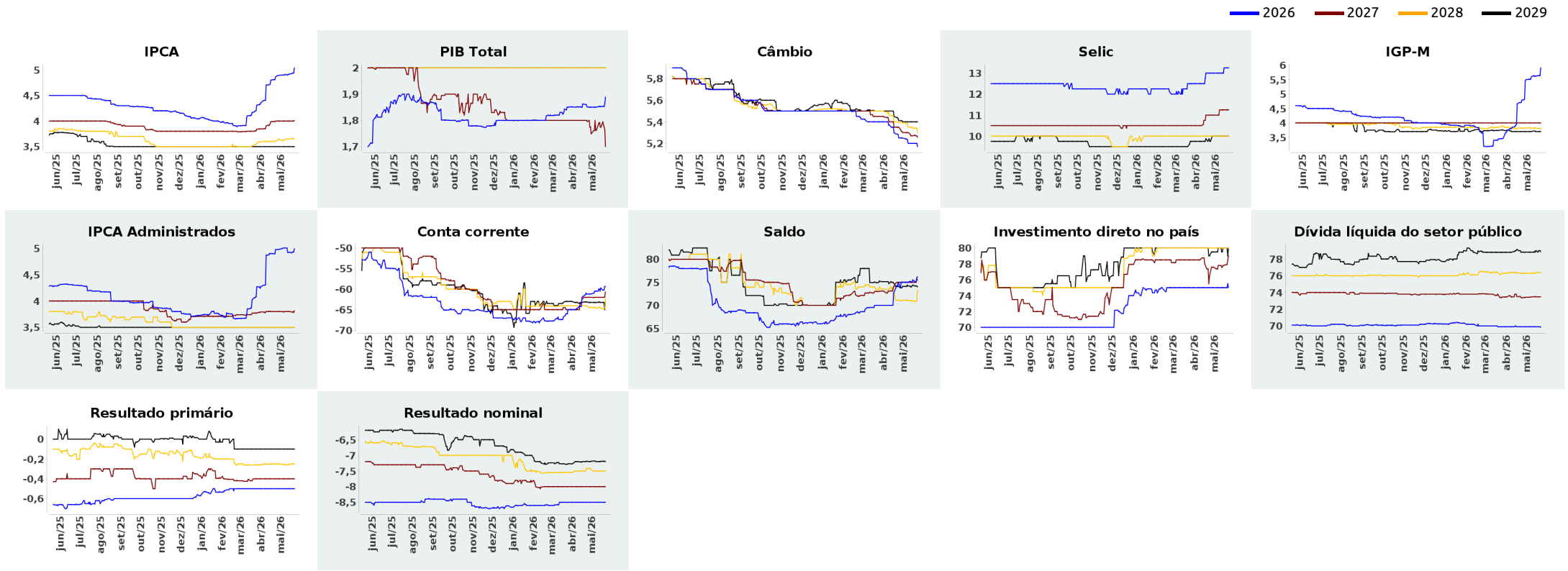



Expectativas de Mercado

22 de maio de 2026

▲ Aumento ▼ Diminuição = Estabilidade

Mediana - Agregado

	mai/2026						jun/2026						jul/2026						Infl. 12 m suav.						
	Há 4 semanas	Há 1 semana	Hoje	Comp. semanal *	Resp. **	5 dias úteis	Há 4 semanas	Há 1 semana	Hoje	Comp. semanal *	Resp. **	5 dias úteis	Há 4 semanas	Há 1 semana	Hoje	Comp. semanal *	Resp. **	5 dias úteis	Há 4 semanas	Há 1 semana	Hoje	Comp. semanal *	Resp. **	5 dias úteis	
IPCA (variação %)	0,38	0,41	0,46	▲ (7)	149	0,47	0,30	0,30	0,31	▲ (1)	148	0,31	0,25	0,25	0,26	▲ (1)	146	0,28	4,09	3,95	4,07	▲ (1)	130	4,12	
Câmbio (R\$/US\$)	5,10	5,00	5,00	= (1)	117	5,00	5,10	5,03	5,00	▼ (3)	116	5,01	5,15	5,07	5,02	▼ (6)	116	5,04							
Selic (% a.a.)	-	-	-	=			14,25	14,25	14,25	= (5)	155	14,25	-	-	-	=									
IGP-M (variação %)	0,47	0,48	0,71	▲ (1)	62	0,80	0,26	0,27	0,30	▲ (1)	62	0,35	0,20	0,20	0,20	= (2)	62	0,21	4,41	4,12	4,19	▲ (1)	54	4,45	

\* comportamento dos indicadores desde o Focus-Relatório de Mercado anterior; os valores entre parênteses expressam o número de semanas em que vem ocorrendo o último comportamento \*\* respondentes nos últimos 30 dias

— mai/2026 — jun/2026 — jul/2026

