



Expectativas de Mercado

15 de maio de 2026

▲ Aumento ▼ Diminuição = Estabilidade

Mediana - Agregado	2026							2027							2028							2029							
	Há 4 semanas	Há 1 semana	Hoje	Comp. semanal *	Resp. **	5 dias úteis	Resp. ***	Há 4 semanas	Há 1 semana	Hoje	Comp. semanal *	Resp. **	5 dias úteis	Resp. ***	Há 4 semanas	Há 1 semana	Hoje	Comp. semanal *	Resp. **	5 dias úteis	Resp. ***	Há 4 semanas	Há 1 semana	Hoje	Comp. semanal *	Resp. **	5 dias úteis	Resp. ***	
IPCA (variação %)	4,80	4,91	4,92	▲ (10)	156	5,04	53	3,99	4,00	4,00	= (3)	149	4,00	52	3,60	3,64	3,65	▲ (1)	124	3,50	3,50	3,50	= (37)	115	3,50	3,50	3,50	= (61)	81
PIB Total (variação % sobre ano anterior)	1,86	1,85	1,85	= (3)	115	1,88	32	1,80	1,76	1,77	▲ (2)	111	1,80	31	2,00	2,00	2,00	= (114)	85	2,00	2,00	2,00	= (61)	81	2,00	2,00	2,00	= (2)	83
Câmbio (R\$/US\$)	5,30	5,20	5,20	= (1)	124	5,10	39	5,35	5,30	5,27	▼ (1)	118	5,17	38	5,40	5,35	5,34	▼ (3)	87	5,45	5,40	5,40	= (2)	83	5,45	5,40	5,40	= (2)	83
Selic (% a.a)	13,00	13,00	13,25	▲ (1)	156	13,25	49	11,00	11,25	11,25	= (1)	152	11,50	47	10,00	10,00	10,00	= (17)	116	9,88	10,00	10,00	= (2)	113	9,88	10,00	10,00	= (2)	113
IGP-M (variação %)	4,66	5,60	5,63	▲ (11)	69	5,63	19	4,00	4,00	4,00	= (13)	62	4,00	18	3,82	3,82	3,82	= (1)	57	3,70	3,70	3,70	= (5)	53	3,70	3,70	3,70	= (5)	53
IPCA Administrados (variação %)	4,90	5,01	4,93	▼ (1)	100	4,95	32	3,80	3,80	3,80	= (5)	89	3,80	29	3,50	3,50	3,50	= (25)	65	3,50	3,50	3,50	= (44)	64	3,50	3,50	3,50	= (44)	64
Conta corrente (US\$ bilhões)	-62,00	-60,50	-59,70	▲ (2)	40	-58,00	15	-62,50	-62,00	-62,00	= (3)	38	-59,75	14	-64,05	-64,64	-64,64	= (1)	29	-63,25	-63,25	-63,25	= (2)	28	-63,25	-63,25	-63,25	= (2)	28
Balança comercial (US\$ bilhões)	72,65	75,00	75,53	▲ (1)	40	76,20	14	74,00	75,00	75,00	= (3)	38	75,00	13	73,00	71,00	71,00	= (1)	31	74,83	74,20	74,40	▲ (2)	29	74,83	74,20	74,40	▲ (2)	29
Investimento direto no país (US\$ bilhões)	75,00	75,00	75,00	= (13)	40	75,00	14	78,00	77,80	77,80	= (1)	40	76,65	14	80,00	80,00	80,00	= (14)	32	80,00	80,00	80,00	= (1)	31	80,00	80,00	80,00	= (1)	31
Dívida líquida do setor público (% do PIB)	69,90	69,90	69,90	= (8)	59	70,10	13	73,51	73,48	73,50	▲ (3)	57	74,20	13	76,37	76,30	76,38	▲ (1)	48	79,15	78,82	79,00	▲ (1)	45	79,15	78,82	79,00	▲ (1)	45
Resultado primário (% do PIB)	-0,50	-0,50	-0,50	= (13)	65	-0,50	16	-0,40	-0,40	-0,40	= (8)	62	-0,40	16	-0,25	-0,26	-0,25	▲ (1)	51	-0,10	-0,10	-0,10	= (12)	49	-0,10	-0,10	-0,10	= (12)	49
Resultado nominal (% do PIB)	-8,50	-8,50	-8,50	= (9)	54	-8,70	12	-8,00	-8,00	-8,00	= (12)	52	-8,00	12	-7,50	-7,50	-7,50	= (1)	42	-7,20	-7,20	-7,19	▲ (1)	40	-7,20	-7,20	-7,19	▲ (1)	40

* comportamento dos indicadores desde o Focus-Relatório de Mercado anterior; os valores entre parênteses expressam o número de semanas em que vem ocorrendo o último comportamento ** respondentes nos últimos 30 dias *** respondentes nos últimos 5 dias úteis

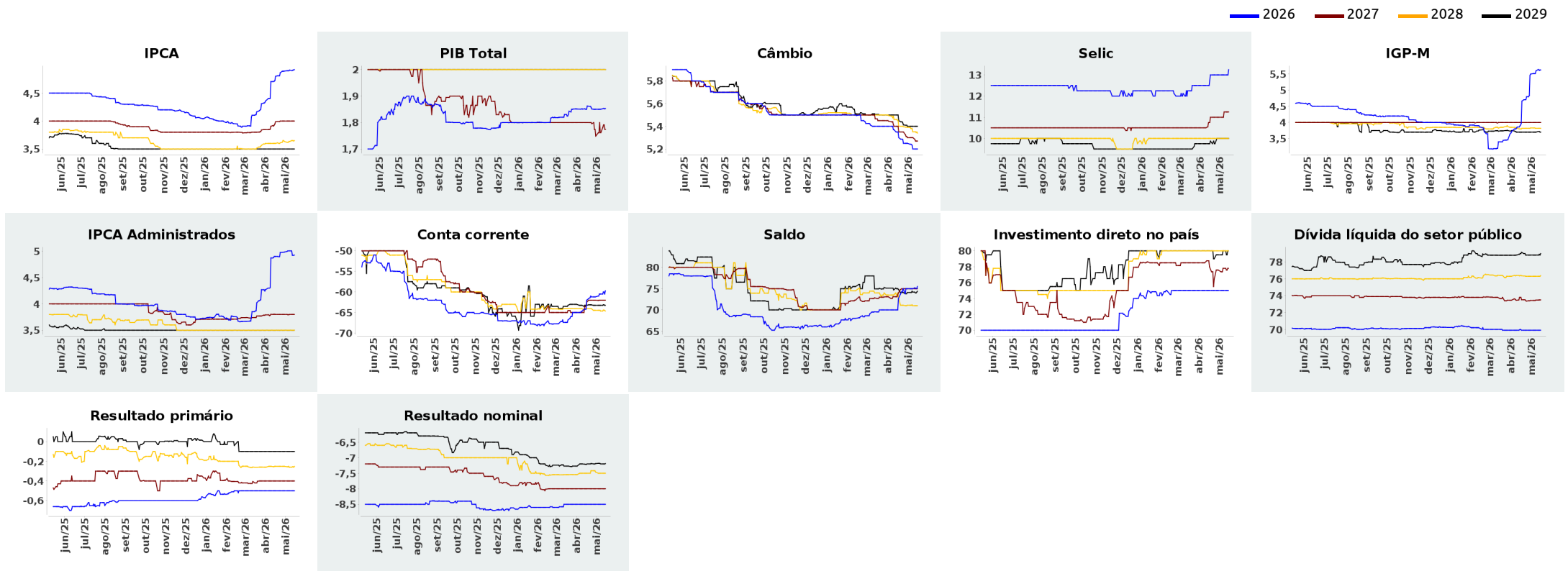



Expectativas de Mercado

15 de maio de 2026

▲ Aumento ▼ Diminuição = Estabilidade

Mediana - Agregado

	mai/2026						jun/2026						jul/2026						Infl. 12 m suav.						
	Há 4 semanas	Há 1 semana	Hoje	Comp. semanal *	Resp. **	5 dias úteis	Há 4 semanas	Há 1 semana	Hoje	Comp. semanal *	Resp. **	5 dias úteis	Há 4 semanas	Há 1 semana	Hoje	Comp. semanal *	Resp. **	5 dias úteis	Há 4 semanas	Há 1 semana	Hoje	Comp. semanal *	Resp. **	5 dias úteis	
IPCA (variação %)	0,37	0,40	0,41	▲ (6)	150	0,44	0,30	0,30	0,30	= (4)	149	0,30	0,25	0,25	0,25	= (4)	147	0,25	4,11	3,97	3,95	▼ (4)	129	4,07	
Câmbio (R\$/US\$)	5,11	5,04	5,00	▼ (6)	118	5,00	5,15	5,05	5,03	▼ (2)	117	5,00	5,20	5,10	5,07	▼ (5)	117	5,00							
Selic (% a.a)	-	-	-	= (1)	65	0,48	14,25	14,25	14,25	= (4)	156	14,25	-	-	-	= (1)	63	0,20							
IGP-M (variação %)	0,40	0,48	0,48	= (1)	65	0,48	0,26	0,27	0,27	= (1)	65	0,30	0,19	0,20	0,20	= (1)	63	0,20	4,64	4,13	4,12	▼ (1)	57	4,26	

* comportamento dos indicadores desde o Focus-Relatório de Mercado anterior; os valores entre parênteses expressam o número de semanas em que vem ocorrendo o último comportamento ** respondentes nos últimos 30 dias

— mai/2026 — jun/2026 — jul/2026

