



Expectativas de Mercado

8 de maio de 2026

▲ Aumento ▼ Diminuição = Estabilidade

Mediana - Agregado	2026							2027							2028							2029							
	Há 4 semanas	Há 1 semana	Hoje	Comp. semanal *	Resp. **	5 dias úteis	Resp. ***	Há 4 semanas	Há 1 semana	Hoje	Comp. semanal *	Resp. **	5 dias úteis	Resp. ***	Há 4 semanas	Há 1 semana	Hoje	Comp. semanal *	Resp. **	5 dias úteis	Resp. ***	Há 4 semanas	Há 1 semana	Hoje	Comp. semanal *	Resp. **	5 dias úteis	Resp. ***	
IPCA (variação %)	4,71	4,89	4,91	▲ (9)	159	4,95	58	3,91	4,00	4,00	= (2)	152	3,90	57	3,60	3,64	3,64	= (1)	124	3,50	3,50	3,50	= (36)	116	3,50	3,50	3,50	= (60)	81
PIB Total (variação % sobre ano anterior)	1,85	1,85	1,85	= (2)	118	1,90	43	1,80	1,75	1,76	▲ (1)	112	1,73	42	2,00	2,00	2,00	= (113)	84	2,00	2,00	2,00	= (60)	81	2,00	2,00	2,00	= (1)	83
Câmbio (R\$/US\$)	5,37	5,25	5,20	▼ (1)	127	5,19	48	5,40	5,30	5,30	= (1)	119	5,26	47	5,46	5,39	5,35	▼ (2)	86	5,50	5,40	5,40	= (1)	83	5,50	5,40	5,40	= (1)	83
Selic (% a.a)	12,50	13,00	13,00	= (3)	154	13,25	82	10,50	11,00	11,25	▲ (1)	150	11,25	80	10,00	10,00	10,00	= (16)	114	9,75	10,00	10,00	= (1)	111	9,75	10,00	10,00	= (1)	111
IGP-M (variação %)	3,86	5,50	5,60	▲ (10)	68	5,42	24	4,00	4,00	4,00	= (12)	61	3,93	22	3,82	3,83	3,82	▼ (1)	55	3,70	3,70	3,70	= (4)	53	3,70	3,70	3,70	= (4)	53
IPCA Administrados (variação %)	4,87	4,98	5,01	▲ (1)	104	5,20	29	3,80	3,80	3,80	= (4)	92	3,68	26	3,50	3,50	3,50	= (24)	66	3,50	3,50	3,50	= (43)	65	3,50	3,50	3,50	= (43)	65
Conta corrente (US\$ bilhões)	-64,70	-61,20	-60,50	▲ (1)	38	-61,60	7	-65,00	-62,00	-62,00	= (2)	36	-57,90	7	-64,05	-64,46	-64,64	▼ (2)	28	-63,25	-63,25	-63,25	= (1)	27	-63,25	-63,25	-63,25	= (1)	27
Balança comercial (US\$ bilhões)	70,00	75,00	75,00	= (2)	37	70,85	8	73,10	75,00	75,00	= (2)	35	77,35	8	73,50	71,10	71,00	▼ (1)	29	74,70	74,10	74,20	▲ (1)	28	74,70	74,10	74,20	▲ (1)	28
Investimento direto no país (US\$ bilhões)	75,00	75,00	75,00	= (12)	38	76,00	7	78,50	77,58	77,80	▲ (2)	37	78,00	7	80,00	80,00	80,00	= (13)	30	80,00	79,50	80,00	▲ (2)	29	80,00	79,50	80,00	▲ (2)	29
Dívida líquida do setor público (% do PIB)	69,90	69,90	69,90	= (7)	56	70,00	15	73,46	73,43	73,48	▲ (2)	54	73,60	15	76,40	76,30	76,30	= (2)	46	78,82	78,82	78,82	= (2)	43	78,82	78,82	78,82	= (2)	43
Resultado primário (% do PIB)	-0,50	-0,50	-0,50	= (12)	62	-0,50	20	-0,40	-0,40	-0,40	= (7)	59	-0,40	20	-0,25	-0,25	-0,26	▼ (1)	49	-0,10	-0,10	-0,10	= (11)	47	-0,10	-0,10	-0,10	= (11)	47
Resultado nominal (% do PIB)	-8,50	-8,50	-8,50	= (8)	52	-8,60	15	-8,00	-8,00	-8,00	= (11)	50	-8,20	15	-7,50	-7,46	-7,50	▼ (2)	40	-7,20	-7,19	-7,20	▼ (1)	38	-7,20	-7,19	-7,20	▼ (1)	38

* comportamento dos indicadores desde o Focus-Relatório de Mercado anterior; os valores entre parênteses expressam o número de semanas em que vem ocorrendo o último comportamento ** respondentes nos últimos 30 dias *** respondentes nos últimos 5 dias úteis

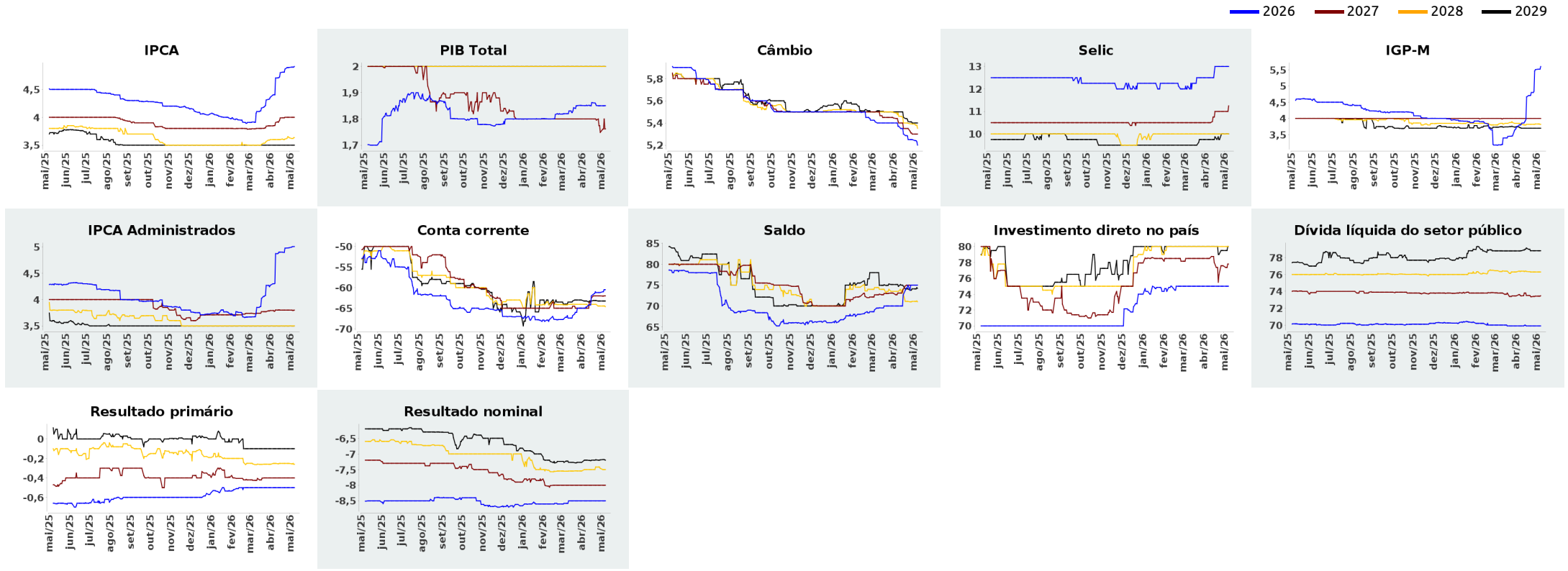



Expectativas de Mercado

8 de maio de 2026

▲ Aumento ▼ Diminuição = Estabilidade

Mediana - Agregado

	abr/2026						mai/2026						jun/2026						Infl. 12 m suav.						
	Há 4 semanas	Há 1 semana	Hoje	Comp. semanal *	Resp. **	5 dias úteis	Há 4 semanas	Há 1 semana	Hoje	Comp. semanal *	Resp. **	5 dias úteis	Há 4 semanas	Há 1 semana	Hoje	Comp. semanal *	Resp. **	5 dias úteis	Há 4 semanas	Há 1 semana	Hoje	Comp. semanal *	Resp. **	5 dias úteis	
IPCA (variação %)	0,50	0,70	0,69	▼ (1)	153	0,68	0,32	0,39	0,40	▲ (5)	152	0,42	0,28	0,30	0,30	= (3)	152	0,32	4,05	4,05	3,97	▼ (3)	132	3,99	
Câmbio (R\$/US\$)	5,25	-	-				5,25	5,07	5,04	▼ (5)	120	4,99	5,26	5,10	5,05	▼ (1)	120	5,00							
Selic (% a.a)	14,50	-	-				-	-	-				14,00	14,25	14,25	= (3)	154	14,25							
IGP-M (variação %)	0,70	-	-				0,32	0,47	0,48	▲ (1)	64	0,31	0,26	0,26	0,27	▲ (1)	64	0,23	4,66	4,11	4,13	▲ (1)	57	3,86	

* comportamento dos indicadores desde o Focus-Relatório de Mercado anterior; os valores entre parênteses expressam o número de semanas em que vem ocorrendo o último comportamento ** respondentes nos últimos 30 dias

— abr/2026 — mai/2026 — jun/2026

