



Expectativas de Mercado

24 de abril de 2026

▲ Aumento ▼ Diminuição = Estabilidade

Mediana - Agregado	2026							2027							2028							2029							
	Há 4 semanas	Há 1 semana	Hoje	Comp. semanal *	Resp. **	5 dias úteis	Resp. ***	Há 4 semanas	Há 1 semana	Hoje	Comp. semanal *	Resp. **	5 dias úteis	Resp. ***	Há 4 semanas	Há 1 semana	Hoje	Comp. semanal *	Resp. **	5 dias úteis	Resp. ***	Há 4 semanas	Há 1 semana	Hoje	Comp. semanal *	Resp. **	5 dias úteis	Resp. ***	
IPCA (variação %)	4,31	4,80	4,86	▲ (7)	160	4,89	122	3,84	3,99	4,00	▲ (5)	153	4,00	118	3,57	3,60	3,61	▲ (1)	126	3,50	3,50	3,50	▲ (34)	118	3,50	3,50	3,50	▲ (58)	84
PIB Total (variação % sobre ano anterior)	1,85	1,86	1,85	▼ (1)	120	1,87	81	1,80	1,80	1,80	▲ (17)	114	1,73	78	2,00	2,00	2,00	▲ (111)	87	2,00	2,00	2,00	▲ (58)	84	2,00	2,00	2,00	▲ (58)	84
Câmbio (R\$/US\$)	5,40	5,30	5,25	▼ (3)	128	5,24	94	5,45	5,35	5,35	▲ (1)	119	5,30	91	5,50	5,40	5,40	▲ (1)	88	5,50	5,45	5,41	▼ (2)	85	5,50	5,45	5,41	▼ (2)	85
Selic (% a.a)	12,50	13,00	13,00	▲ (1)	155	13,00	110	10,50	11,00	11,00	▲ (1)	150	11,00	107	10,00	10,00	10,00	▲ (14)	116	9,75	9,88	9,75	▼ (1)	113	9,75	9,88	9,75	▼ (1)	113
IGP-M (variação %)	3,46	4,66	4,80	▲ (8)	70	4,98	52	4,00	4,00	4,00	▲ (10)	65	4,00	48	3,88	3,82	3,82	▲ (2)	59	3,75	3,70	3,70	▲ (2)	57	3,75	3,70	3,70	▲ (2)	57
IPCA Administrados (variação %)	4,27	4,90	4,98	▲ (3)	106	4,97	85	3,77	3,80	3,80	▲ (2)	95	3,79	76	3,50	3,50	3,50	▲ (22)	70	3,50	3,50	3,50	▲ (41)	69	3,50	3,50	3,50	▲ (41)	69
Conta corrente (US\$ bilhões)	-65,00	-62,00	-61,20	▲ (3)	40	-59,38	26	-65,00	-62,50	-62,00	▲ (2)	37	-62,00	25	-64,05	-64,05	-64,05	▲ (4)	29	-63,00	-63,25	-63,13	▲ (1)	28	-63,00	-63,25	-63,13	▲ (1)	28
Balança comercial (US\$ bilhões)	70,00	72,65	75,00	▲ (2)	39	73,78	25	73,05	74,00	75,00	▲ (2)	37	75,00	23	74,00	73,00	71,10	▼ (2)	30	75,28	74,83	74,10	▼ (1)	28	75,28	74,83	74,10	▼ (1)	28
Investimento direto no país (US\$ bilhões)	75,00	75,00	75,00	▲ (10)	41	75,00	27	78,50	78,00	76,43	▼ (2)	40	75,10	27	80,00	80,00	80,00	▲ (11)	33	80,00	80,00	79,00	▼ (1)	31	80,00	80,00	79,00	▼ (1)	31
Dívida líquida do setor público (% do PIB)	69,90	69,90	69,90	▲ (5)	56	69,90	43	73,46	73,51	73,35	▼ (1)	54	73,30	41	76,30	76,37	76,30	▼ (2)	47	78,80	79,15	78,82	▼ (1)	45	78,80	79,15	78,82	▼ (1)	45
Resultado primário (% do PIB)	-0,50	-0,50	-0,50	▲ (10)	62	-0,50	45	-0,40	-0,40	-0,40	▲ (5)	59	-0,40	42	-0,26	-0,25	-0,25	▲ (2)	49	-0,10	-0,10	-0,10	▲ (9)	48	-0,10	-0,10	-0,10	▲ (9)	48
Resultado nominal (% do PIB)	-8,50	-8,50	-8,50	▲ (6)	52	-8,50	40	-8,00	-8,00	-8,00	▲ (9)	50	-8,00	38	-7,54	-7,50	-7,42	▲ (1)	41	-7,27	-7,20	-7,19	▲ (1)	40	-7,27	-7,20	-7,19	▲ (1)	40

* comportamento dos indicadores desde o Focus-Relatório de Mercado anterior; os valores entre parênteses expressam o número de semanas em que vem ocorrendo o último comportamento ** respondentes nos últimos 30 dias *** respondentes nos últimos 5 dias úteis

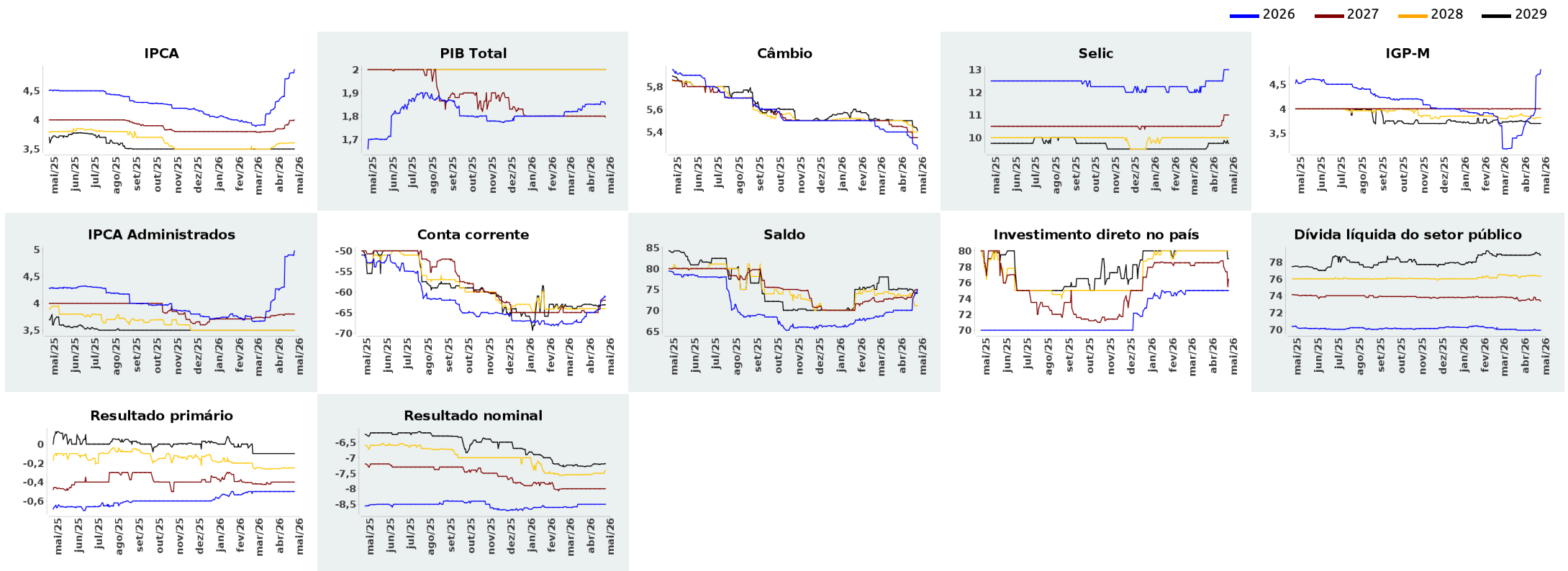



Expectativas de Mercado

24 de abril de 2026

▲ Aumento ▼ Diminuição = Estabilidade

Mediana - Agregado

	abr/2026						mai/2026						jun/2026						Infl. 12 m suav.						
	Há 4 semanas	Há 1 semana	Hoje	Comp. semanal *	Resp. **	5 dias úteis	Há 4 semanas	Há 1 semana	Hoje	Comp. semanal *	Resp. **	5 dias úteis	Há 4 semanas	Há 1 semana	Hoje	Comp. semanal *	Resp. **	5 dias úteis	Há 4 semanas	Há 1 semana	Hoje	Comp. semanal *	Resp. **	5 dias úteis	
IPCA (variação %)	0,46	0,66	0,70	▲ (7)	153	0,72	0,31	0,37	0,38	▲ (3)	152	0,39	0,27	0,30	0,30	= (1)	151	0,31	4,10	4,11	4,09	▼ (1)	131	4,10	
Câmbio (R\$/US\$)	5,25	5,08	5,05	▼ (2)	121	5,04	5,27	5,11	5,10	▼ (3)	120	5,06	5,29	5,15	5,10	▼ (3)	120	5,10							
Selic (% a.a)	14,50	14,50	14,50	= (4)	154	14,50	-	-	-				14,00	14,25	14,25	= (1)	154	14,25							
IGP-M (variação %)	0,43	1,39	2,29	▲ (7)	66	2,50	0,29	0,40	0,47	▲ (4)	66	0,50	0,25	0,26	0,26	= (3)	66	0,25	4,72	4,64	4,41	▼ (3)	59	4,44	

* comportamento dos indicadores desde o Focus-Relatório de Mercado anterior; os valores entre parênteses expressam o número de semanas em que vem ocorrendo o último comportamento ** respondentes nos últimos 30 dias

— abr/2026 — mai/2026 — jun/2026

