

Mediana - Agregado

	2026							2027							2028							2029							
	Há 4 semanas	Há 1 semana	Hoje	Comp. semanal *	Resp. **	5 dias úteis	Resp. ***	Há 4 semanas	Há 1 semana	Hoje	Comp. semanal *	Resp. **	5 dias úteis	Resp. ***	Há 4 semanas	Há 1 semana	Hoje	Comp. semanal *	Resp. **	5 dias úteis	Resp. ***	Há 4 semanas	Há 1 semana	Hoje	Comp. semanal *	Resp. **	5 dias úteis	Resp. ***	
IPCA (variação %)	4,17	4,71	4,80	▲ (6)	158	4,85	112	3,80	3,91	3,99	▲ (4)	151	4,00	108	3,52	3,60	3,60	=(2)	119	3,50	3,50	3,50	=(33)	114	3,50	3,50	3,50	=(110)	86
PIB Total (variação % sobre ano anterior)	1,84	1,85	1,86	▲ (1)	119	1,89	68	1,80	1,80	1,80	=(16)	113	1,74	66	2,00	2,00	2,00	=(110)	86	2,00	2,00	2,00	=(57)	83	2,00	2,00	2,00	=(1)	84
Câmbio (R\$/US\$)	5,40	5,37	5,30	▼ (2)	130	5,25	84	5,45	5,40	5,35	▼ (2)	121	5,35	81	5,50	5,46	5,40	▼ (2)	88	5,50	5,50	5,45	▼ (1)	84	5,50	5,50	5,45	▼ (1)	84
Selic (% a.a)	12,50	12,50	13,00	▲ (1)	156	13,00	95	10,50	10,50	11,00	▲ (1)	150	11,00	90	10,00	10,00	10,00	=(13)	112	9,50	9,75	9,88	▲ (1)	108	9,50	9,75	9,88	▲ (1)	108
IGP-M (variação %)	3,45	3,86	4,66	▲ (7)	70	4,81	50	4,00	4,00	4,00	=(9)	64	4,00	46	3,85	3,82	3,82	=(1)	58	3,74	3,70	3,70	=(1)	56	3,74	3,70	3,70	=(1)	56
IPCA Administrados (variação %)	4,02	4,87	4,90	▲ (2)	106	4,90	80	3,77	3,80	3,80	=(1)	92	3,80	70	3,50	3,50	3,50	=(21)	68	3,50	3,50	3,50	=(40)	67	3,50	3,50	3,50	=(40)	67
Conta corrente (US\$ bilhões)	-66,80	-64,70	-62,00	▲ (2)	41	-59,35	22	-64,50	-65,00	-62,50	▲ (1)	38	-62,00	21	-64,03	-64,05	-64,05	=(3)	28	-63,25	-63,25	-63,25	=(1)	27	-63,25	-63,25	-63,25	=(1)	27
Balança comercial (US\$ bilhões)	70,00	70,00	72,65	▲ (1)	40	73,90	20	73,00	73,10	74,00	▲ (1)	39	73,70	19	74,00	73,50	73,00	▼ (1)	29	75,09	74,70	74,83	▲ (1)	27	75,09	74,70	74,83	▲ (1)	27
Investimento direto no país (US\$ bilhões)	75,00	75,00	75,00	=(9)	42	75,00	22	78,50	78,50	78,00	▼ (1)	41	75,10	21	80,00	80,00	80,00	=(10)	32	80,00	80,00	80,00	=(10)	30	80,00	80,00	80,00	=(10)	30
Dívida líquida do setor público (% do PIB)	69,90	69,90	69,90	=(4)	56	69,90	36	73,80	73,46	73,51	▲ (1)	54	73,50	35	76,40	76,40	76,37	▼ (1)	47	78,80	78,82	79,15	▲ (2)	44	78,80	78,82	79,15	▲ (2)	44
Resultado primário (% do PIB)	-0,50	-0,50	-0,50	=(9)	63	-0,50	39	-0,40	-0,40	-0,40	=(4)	59	-0,42	37	-0,26	-0,25	-0,25	=(1)	49	-0,10	-0,10	-0,10	=(8)	47	-0,10	-0,10	-0,10	=(8)	47
Resultado nominal (% do PIB)	-8,50	-8,50	-8,50	=(5)	53	-8,50	32	-8,00	-8,00	-8,00	=(8)	50	-8,10	31	-7,55	-7,50	-7,50	=(1)	41	-7,27	-7,20	-7,20	=(1)	39	-7,27	-7,20	-7,20	=(1)	39

* comportamento dos indicadores desde o Focus-Relatório de Mercado anterior; os valores entre parênteses expressam o número de semanas em que vem ocorrendo o último comportamento ** respondentes nos últimos 30 dias *** respondentes nos últimos 5 dias úteis

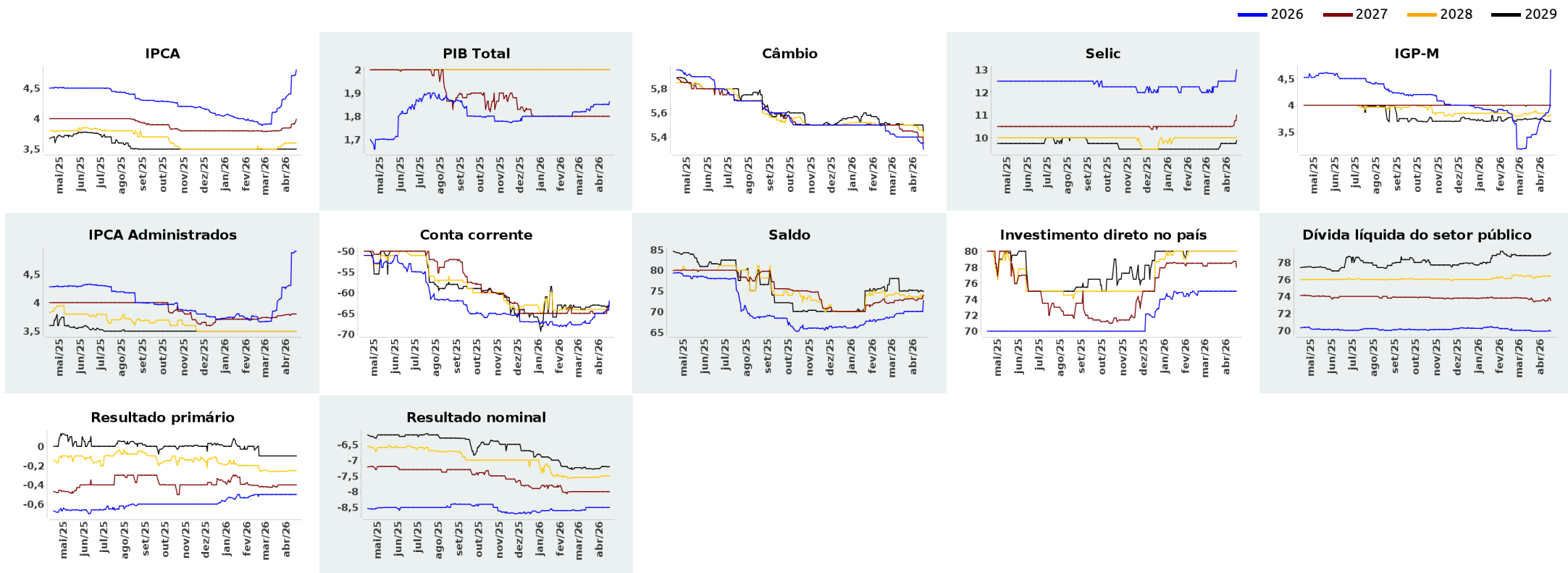



Expectativas de Mercado

17 de abril de 2026

▲ Aumento ▼ Diminuição = Estabilidade

Mediana - Agregado

	abr/2026					
	Há 4 semanas	Há 1 semana	Hoje	Comp. semanal *	Resp. **	5 dias úteis
IPCA (variação %)	0,43	0,50	0,66	▲ (6)	152	0,70
Câmbio (R\$/US\$)	5,25	5,25	5,08	▼ (1)	124	5,04
Selic (% a.a)	14,25	14,50	14,50	= (3)	155	14,50
IGP-M (variação %)	0,36	0,70	1,39	▲ (6)	66	2,32

	mai/2026					
	Há 4 semanas	Há 1 semana	Hoje	Comp. semanal *	Resp. **	5 dias úteis
IPCA (variação %)	0,30	0,32	0,37	▲ (2)	151	0,39
Câmbio (R\$/US\$)	5,27	5,25	5,11	▼ (2)	123	5,06
Selic (% a.a)	-	-	-	-	-	-
IGP-M (variação %)	0,29	0,32	0,40	▲ (3)	66	0,42

	jun/2026					
	Há 4 semanas	Há 1 semana	Hoje	Comp. semanal *	Resp. **	5 dias úteis
IPCA (variação %)	0,27	0,28	0,30	▲ (1)	150	0,30
Câmbio (R\$/US\$)	5,30	5,26	5,15	▼ (2)	123	5,10
Selic (% a.a)	-	-	-	-	-	-
IGP-M (variação %)	0,25	0,26	0,26	= (2)	66	0,26

	Infl. 12 m suav.					
	Há 4 semanas	Há 1 semana	Hoje	Comp. semanal *	Resp. **	5 dias úteis
IPCA (variação %)	4,07	4,05	4,11	▲ (1)	128	4,14
Câmbio (R\$/US\$)	-	-	-	-	-	-
Selic (% a.a)	-	-	-	-	-	-
IGP-M (variação %)	4,62	4,66	4,64	▼ (2)	59	4,67

* comportamento dos indicadores desde o Focus-Relatório de Mercado anterior; os valores entre parênteses expressam o número de semanas em que vem ocorrendo o último comportamento ** respondentes nos últimos 30 dias

— abr/2026 — mai/2026 — jun/2026

