



Expectativas de Mercado

10 de abril de 2026

▲ Aumento ▼ Diminuição = Estabilidade

Mediana - Agregado	2026								2027								2028								2029							
	Há 4 semanas	Há 1 semana	Hoje	Comp. semanal *	Resp. **	5 dias úteis	Resp. ***	Há 4 semanas	Há 1 semana	Hoje	Comp. semanal *	Resp. **	5 dias úteis	Resp. ***	Há 4 semanas	Há 1 semana	Hoje	Comp. semanal *	Resp. **	5 dias úteis	Resp. ***	Há 4 semanas	Há 1 semana	Hoje	Comp. semanal *	Resp. **	5 dias úteis	Resp. ***				
IPCA (variação %)	4,10	4,36	4,71	▲ (5)	157	4,73	61	3,80	3,85	3,91	▲ (3)	151	3,89	61	3,50	3,60	3,60	= (1)	121	3,50	3,50	3,50	= (32)	115								
PIB Total (variação % sobre ano anterior)	1,83	1,85	1,85	= (2)	118	1,85	37	1,80	1,80	1,80	= (15)	111	1,80	34	2,00	2,00	2,00	= (109)	87	2,00	2,00	2,00	= (56)	83								
Câmbio (R\$/US\$)	5,40	5,40	5,37	▼ (1)	129	5,35	44	5,47	5,45	5,40	▼ (1)	119	5,40	41	5,50	5,50	5,46	▼ (1)	91	5,51	5,50	5,50	= (3)	85								
Selic (% a.a)	12,25	12,50	12,50	= (3)	155	12,75	55	10,50	10,50	10,50	= (61)	150	10,53	54	10,00	10,00	10,00	= (12)	115	9,50	9,75	9,75	= (2)	111								
IGP-M (variação %)	3,40	3,73	3,86	▲ (6)	68	3,97	24	4,00	4,00	4,00	= (8)	62	3,89	23	3,83	3,85	3,82	▼ (2)	56	3,73	3,75	3,70	▼ (1)	53								
IPCA Administrados (variação %)	3,85	4,27	4,87	▲ (1)	105	4,95	25	3,74	3,79	3,80	▲ (2)	90	3,86	22	3,50	3,50	3,50	= (20)	67	3,50	3,50	3,50	= (39)	66								
Conta corrente (US\$ bilhões)	-67,40	-65,00	-64,70	▲ (1)	40	-64,30	9	-65,00	-65,00	-65,00	= (2)	38	-73,40	7	-64,05	-64,05	-64,05	= (2)	27	-63,50	-63,00	-63,25	▼ (1)	26								
Balança comercial (US\$ bilhões)	69,56	70,00	70,00	= (3)	40	74,95	10	72,85	73,10	73,10	= (1)	39	77,90	10	74,00	73,50	73,50	= (1)	30	74,95	75,14	74,70	▼ (2)	26								
Investimento direto no país (US\$ bilhões)	75,00	75,00	75,00	= (8)	39	77,80	10	78,50	78,50	78,50	= (5)	39	80,00	10	80,00	80,00	80,00	= (9)	29	80,00	80,00	80,00	= (9)	28								
Dívida líquida do setor público (% do PIB)	70,00	69,90	69,90	= (3)	58	69,90	13	73,80	73,46	73,46	= (2)	56	73,20	13	76,43	76,30	76,40	▲ (1)	47	78,80	78,80	78,82	▲ (1)	44								
Resultado primário (% do PIB)	-0,50	-0,50	-0,50	= (8)	66	-0,48	14	-0,41	-0,40	-0,40	= (3)	60	-0,37	14	-0,26	-0,26	-0,25	▲ (1)	49	-0,10	-0,10	-0,10	= (7)	47								
Resultado nominal (% do PIB)	-8,50	-8,50	-8,50	= (4)	56	-8,50	13	-8,00	-8,00	-8,00	= (7)	52	-7,80	13	-7,55	-7,54	-7,50	▲ (1)	42	-7,27	-7,27	-7,20	▲ (1)	39								

* comportamento dos indicadores desde o Focus-Relatório de Mercado anterior; os valores entre parênteses expressam o número de semanas em que vem ocorrendo o último comportamento ** respondentes nos últimos 30 dias *** respondentes nos últimos 5 dias úteis

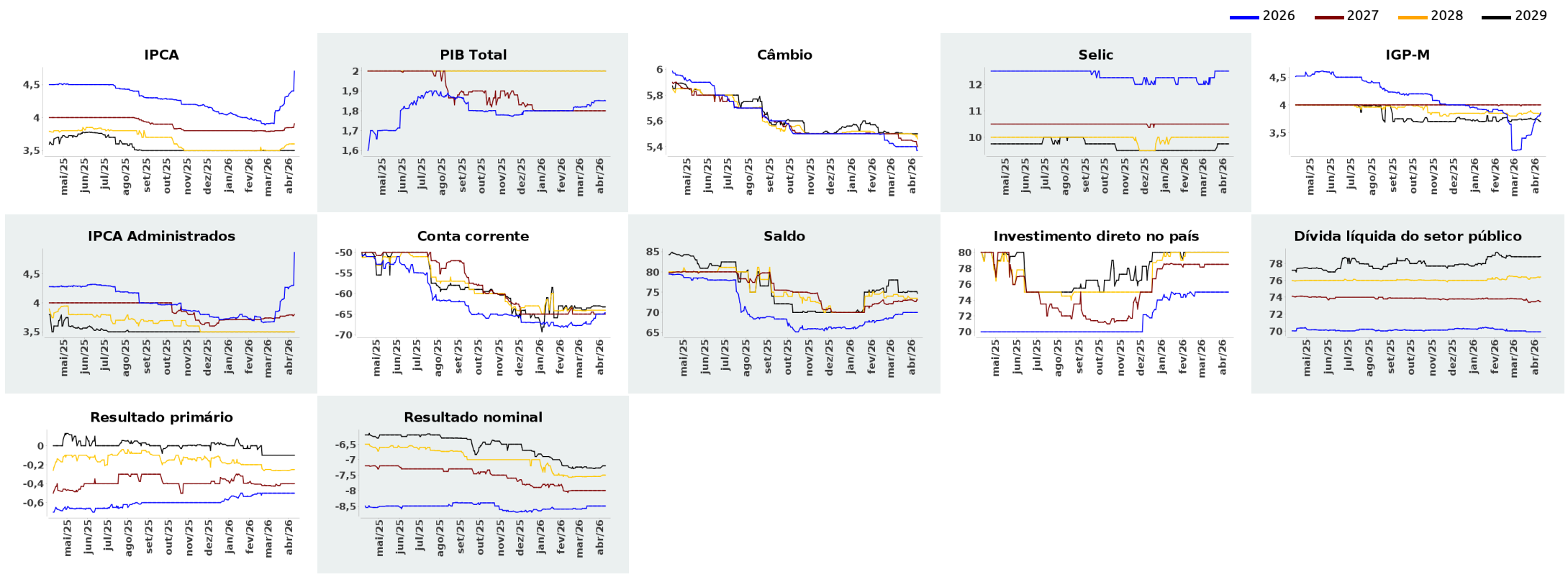



Expectativas de Mercado

10 de abril de 2026

▲ Aumento ▼ Diminuição = Estabilidade

Mediana - Agregado

	abr/2026							mai/2026							jun/2026							Infl. 12 m suav.						
	Há 4 semanas	Há 1 semana	Hoje	Comp. semanal *	Resp. **	5 dias úteis		Há 4 semanas	Há 1 semana	Hoje	Comp. semanal *	Resp. **	5 dias úteis		Há 4 semanas	Há 1 semana	Hoje	Comp. semanal *	Resp. **	5 dias úteis		Há 4 semanas	Há 1 semana	Hoje	Comp. semanal *	Resp. **	5 dias úteis	
IPCA (variação %)	0,41	0,48	0,50	▲ (5)	153	0,62		0,29	0,31	0,32	▲ (1)	151	0,34		0,27	0,28	0,28	= (1)	149	0,30		3,99	4,09	4,05	▼ (2)	129	4,12	
Câmbio (R\$/US\$)	5,25	5,25	5,25	= (4)	123	5,18		5,26	5,27	5,25	▼ (1)	123	5,20		5,29	5,29	5,26	▼ (1)	123	5,23								
Selic (% a.a)	14,25	14,50	14,50	= (2)	153	14,50		-	-	-					13,50	14,00	14,00	= (2)	153	14,00								
IGP-M (variação %)	0,32	0,54	0,70	▲ (5)	65	0,92		0,29	0,30	0,32	▲ (2)	64	0,34		0,25	0,26	0,26	= (1)	63	0,26		4,57	4,76	4,66	▼ (1)	58	4,90	

* comportamento dos indicadores desde o Focus-Relatório de Mercado anterior; os valores entre parênteses expressam o número de semanas em que vem ocorrendo o último comportamento ** respondentes nos últimos 30 dias

— abr/2026 — mai/2026 — jun/2026

