



Expectativas de Mercado

2 de abril de 2026

▲ Aumento ▼ Diminuição = Estabilidade

Mediana - Agregado	2026					2027					2028					2029													
	Há 4 semanas	Há 1 semana	Hoje	Comp. semanal *	Resp. **	5 dias úteis	Resp. ***	Há 4 semanas	Há 1 semana	Hoje	Comp. semanal *	Resp. **	5 dias úteis	Resp. ***	Há 4 semanas	Há 1 semana	Hoje	Comp. semanal *	Resp. **	5 dias úteis	Resp. ***	Há 4 semanas	Há 1 semana	Hoje	Comp. semanal *	Resp. **	5 dias úteis	Resp. ***	
IPCA (variação %)	3,91	4,31	4,36	▲ (4)	154	4,50	75	3,80	3,84	3,85	▲ (2)	148	3,96	70	3,50	3,57	3,60	▲ (3)	118	3,50	3,50	3,50	= (31)	112	3,50	3,50	3,50	= (55)	82
PIB Total (variação % sobre ano anterior)	1,82	1,85	1,85	= (1)	115	1,81	36	1,80	1,80	1,80	= (14)	109	1,67	36	2,00	2,00	2,00	= (108)	86	2,00	2,00	2,00	= (55)	82	2,00	2,00	2,00	= (2)	82
Câmbio (R\$/US\$)	5,41	5,40	5,40	= (3)	125	5,38	46	5,50	5,45	5,45	= (2)	116	5,41	40	5,50	5,50	5,50	= (8)	88	5,50	5,50	5,50	= (2)	82	5,50	5,50	5,50	= (1)	107
Selic (% a.a)	12,13	12,50	12,50	= (2)	150	12,50	80	10,50	10,50	10,50	= (60)	146	10,75	78	10,00	10,00	10,00	= (11)	111	9,50	9,75	9,75	= (1)	107	9,50	9,75	9,75	= (1)	107
IGP-M (variação %)	3,19	3,46	3,73	▲ (5)	71	3,92	24	4,00	4,00	4,00	= (7)	64	4,00	22	3,83	3,88	3,85	▼ (1)	59	3,73	3,75	3,75	= (1)	56	3,73	3,75	3,75	= (1)	56
IPCA Administrados (variação %)	3,67	4,27	4,27	= (1)	105	4,37	41	3,74	3,77	3,79	▲ (1)	90	3,82	35	3,50	3,50	3,50	= (19)	70	3,50	3,50	3,50	= (38)	69	3,50	3,50	3,50	= (38)	69
Conta corrente (US\$ bilhões)	-67,70	-65,00	-65,00	= (1)	40	-63,29	8	-65,00	-65,00	-65,00	= (1)	39	-60,10	8	-64,20	-64,05	-64,05	= (1)	28	-64,00	-63,00	-63,00	= (1)	27	-64,00	-63,00	-63,00	= (1)	27
Balança comercial (US\$ bilhões)	69,09	70,00	70,00	= (2)	41	68,38	7	72,68	73,05	73,10	▲ (5)	39	76,00	7	74,42	74,00	73,50	▼ (1)	30	78,00	75,28	75,14	▼ (1)	26	78,00	75,28	75,14	▼ (1)	26
Investimento direto no país (US\$ bilhões)	75,00	75,00	75,00	= (7)	39	75,50	8	78,50	78,50	78,50	= (4)	39	78,40	8	80,00	80,00	80,00	= (8)	29	80,00	80,00	80,00	= (8)	28	80,00	80,00	80,00	= (8)	28
Dívida líquida do setor público (% do PIB)	70,00	69,90	69,90	= (2)	60	69,79	14	73,80	73,46	73,46	= (1)	58	73,10	13	76,45	76,30	76,30	= (1)	49	78,81	78,80	78,80	= (3)	46	78,81	78,80	78,80	= (3)	46
Resultado primário (% do PIB)	-0,50	-0,50	-0,50	= (7)	68	-0,50	20	-0,43	-0,40	-0,40	= (2)	62	-0,40	18	-0,26	-0,26	-0,26	= (4)	51	-0,10	-0,10	-0,10	= (6)	49	-0,10	-0,10	-0,10	= (6)	49
Resultado nominal (% do PIB)	-8,58	-8,50	-8,50	= (3)	58	-8,67	14	-8,00	-8,00	-8,00	= (6)	54	-8,10	13	-7,55	-7,54	-7,54	= (1)	44	-7,27	-7,27	-7,27	= (4)	41	-7,27	-7,27	-7,27	= (4)	41

* comportamento dos indicadores desde o Focus-Relatório de Mercado anterior; os valores entre parênteses expressam o número de semanas em que vem ocorrendo o último comportamento ** respondentes nos últimos 30 dias *** respondentes nos últimos 5 dias úteis

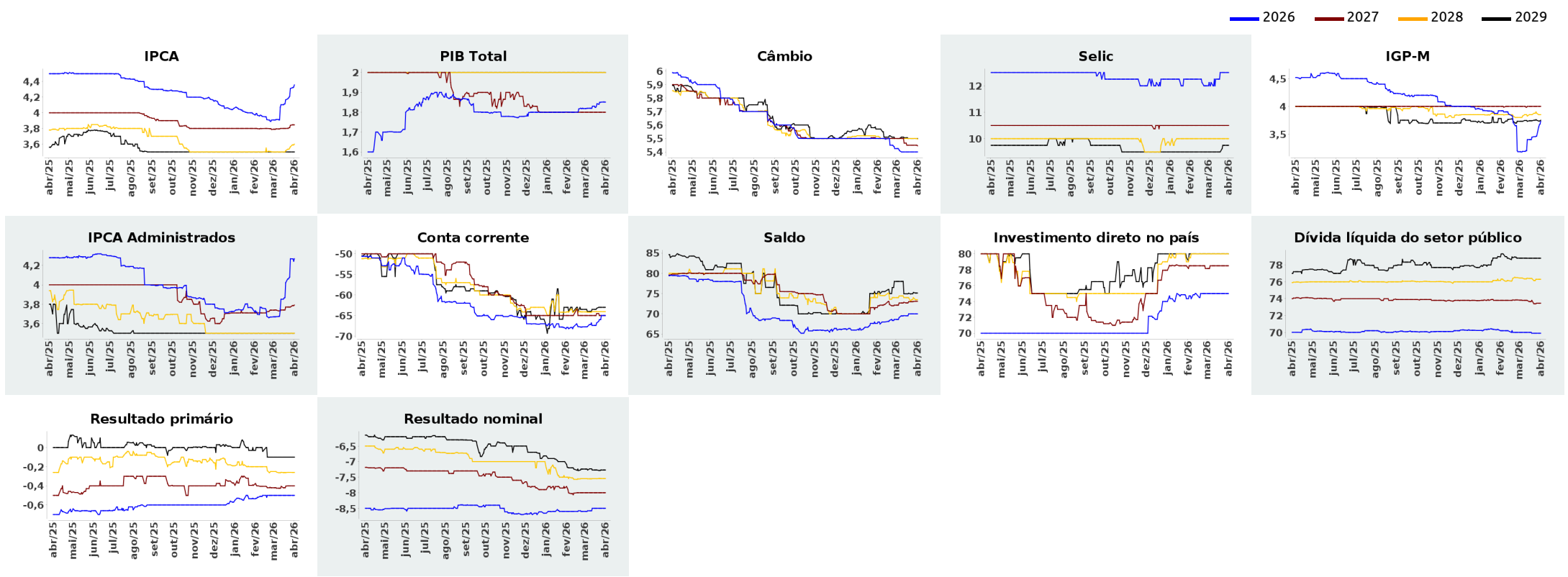



Expectativas de Mercado

2 de abril de 2026

▲ Aumento ▼ Diminuição = Estabilidade

Mediana - Agregado

	mar/2026						abr/2026						mai/2026						Infl. 12 m suav.					
	Há 4 semanas	Há 1 semana	Hoje	Comp. semanal *	Resp. **	5 dias úteis	Há 4 semanas	Há 1 semana	Hoje	Comp. semanal *	Resp. **	5 dias úteis	Há 4 semanas	Há 1 semana	Hoje	Comp. semanal *	Resp. **	5 dias úteis	Há 4 semanas	Há 1 semana	Hoje	Comp. semanal *	Resp. **	5 dias úteis
IPCA (variação %)	0,32	0,46	0,55	▲ (3)	150	0,70	0,39	0,46	0,48	▲ (4)	149	0,53	0,27	0,31	0,31	= (1)	147	0,33	3,94	4,10	4,09	▼ (1)	127	4,16
Câmbio (R\$/US\$)	5,24	5,25	-				5,26	5,25	5,25	= (3)	118	5,25	5,29	5,27	5,27	= (2)	118	5,25						
Selic (% a.a)	14,50	-	-				14,00	14,50	14,50	= (1)	147	14,50	-	-	-									
IGP-M (variação %)	0,26	0,35	-				0,30	0,43	0,54	▲ (4)	67	0,91	0,25	0,29	0,30	▲ (1)	66	0,39	4,31	4,72	4,76	▲ (9)	60	5,23

* comportamento dos indicadores desde o Focus-Relatório de Mercado anterior; os valores entre parênteses expressam o número de semanas em que vem ocorrendo o último comportamento ** respondentes nos últimos 30 dias

— mar/2026 — abr/2026 — mai/2026

